

ՃԱՆՈՐՈՇԱՆԱԹԱԽԻՄՈՒ ՆԱԸԶԻՈՆ ԿՐԹԱԽՆՈՂԸ ԳՅԱՄՈՒ

[illegible][illegible]

ՈՆԵՇԻՈՇԻՈՆ ՅԻՄՈՇԵՈՒ

2023 66.



ԵԶՅՅՈՒՆ: ԹՅՆ "ԸՆԴՈՒՆ-ՃՈՒՃՈՒՆ"

ԹՈՆԱԹՅՈՒՄ: ՆԱՆԻԹՅՈՒՆ, ԹԵՌԻՈՆԻ, ՅՈՒՆԻ
ՆԻՈՒՄՆ ՆԱԾՆՈՒՄ, N11

საიდენტიფიკაციო ჯონი: 204976302



ԺամհիճՈՒԴՈՒՆ: ԹՅՆ "ՆՈՆԻԿԱՆԻՉ ԿԻՆՈՒՄԱՆԻԿԱՆ ԾՈՒԽՈՒ"

მისამართი: საქანთვლო, თბილისი,
ე.აღმაშენებლის ხეივანი, №240

საიდენტიფიკაციო ჯოდი: 405308206

ნახაზების ჩამონათვალი		საპროექტო ჯგუფი:	
		SAB	
		მისამართი: საპროექტო, თბილისი, დ. ლომთაძის ქუჩა, №240	
		საინჟინერო-კონსტრუქციო ჯგუფი: 405308206	
		პროექტორი: დავით სოსელიძე პროექტორი: დავით ბერიძე	
		პროექტის დასახელება: პროექტის დანიშნულება: ინჟინერული პროექტი	
		დაამუშავეს: შპს "საპროექტო-სერვისი" მისამართი: საპროექტო, თბილისი, ვაჟა-ფშაველას ქუჩა, №11 საინჟინერო-კონსტრუქციო ჯგუფი: 204976302	
		დასაწყისი:	
		შენიშვნები და სივრცითი:	
		ბაზის დანიშნულება:	
		ნახაზის დასახელება: ნახაზების ჩამონათვალი	
		მასშტაბი: 1:100	
		თარიღი: 27.03.2023	დანიშნულება: გეგმა
		ბაზისი 001	G-100
		ბაზისი 026 ინჟინერული	

[illegible]

საპროექტო ჯგუფი:

SAB

მისამართი: სანჯიშვიძე, თბილისი,
 დ.აღმაშაძეძის ხეივანი, №240

საილენტიფიკაციო ჯონი: 405308206

ՆԻՄԱՆՈՒԹՅՈՒՆ: ԸՅՅԵ ՆՈՆԻՇԸՆԴ

ՆԻՏՈՒՄ: ԶՆՆԻ ԺԵՆԵՐԱԿԱՆ

3. მოქმედების დასაწყისი:

ՀՊԹԿՆՍՈՎԸ ԳՅԻՄՈՆ ՈՆԵՉԻՈՇԻՈՆ
ՅԻՄՈՇԻՈՆ

Ենթաշտոտ: ԹՅՆ "ԸՆԴՈՒՐ-ՃՄԻՋՈՆ"

[illegible]

საიდენტიფიკაციო ჯონი: 204976302

כחשטאנאצאנא:

შენიშვნები და სიმბოლოები:

 ՆԱՅԻՄՈՂԵՐ իշխանի - 263.6 Թ՝

ბავშბონი ენაბიბა

ნახაზი ეხსენება:

2. **სახელმწიფო მართვის**
სისტემის განვითარების
პროგრამის

ՅԱՆՇԵՆՈՒ: 1:100

:100

თხილი: 27.03.2023

023

ծՅԻԵՆ 003

003

G-102

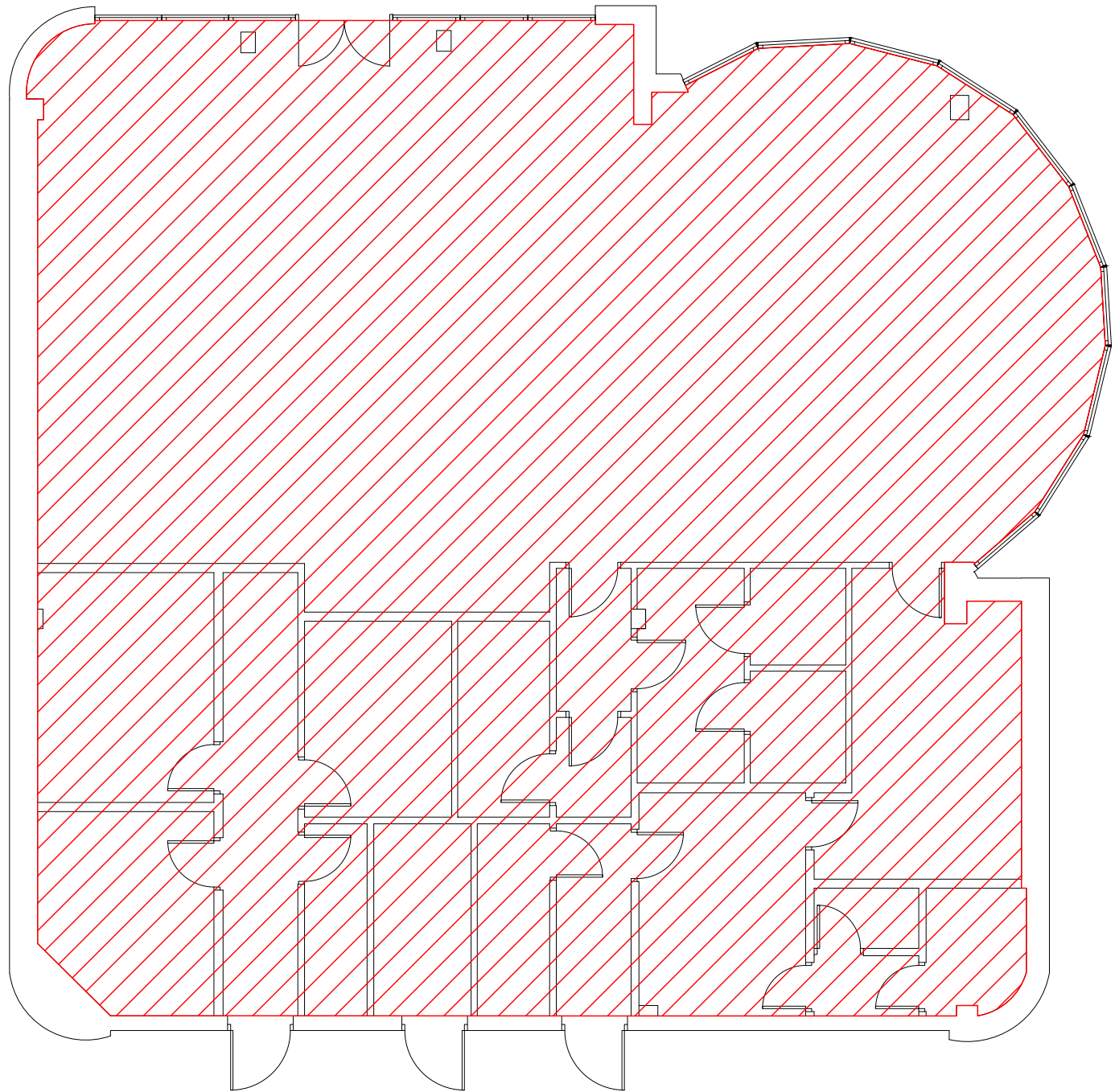

საპროექტო ჯგუფი:

SAB

მისამართი: საჩხეთველო, თბილისი,
დ.ალმაშენაძის ხეივანი, №240

საიდენტიფიკაციო ჯოდი: 405308206

Ծանոթացրեցին: ԸՅՅԵ ՆՈՆԱԽՇՈԺՅԱՆ

Նախնական: ԶՆՅԸ ԵՄԵՅԸ

3. მოქმედების დანახარჯები:

ბოთხსიკი ფაქტის ინტერვიუს
პროექტი

Ջնանքատու: ԹՅՆ "ԸՅԵՐՈՒԸ-ՃՐԻՃՈՅ"

Յուրահատուկ: ՆԱԽԻՄՉԱԸՄ, ԺԹԻՈՒՆԻ, ՅՈՒԵՅԻ
ՆՈՒՉՈՆ ՆԱՏՆՆԻՈՒՄ, N11

საიდენტიფიკაციო ჯოდი: 204976302

תוצאות:

შენიშვნები და სიამოვნება:

 ԹՄԵՆՆ

ԶԱԶԱՌՆ ԸՈՆԾԻՆԱԾՆ

ნახაზი 1. ანგარიშის გეგმა:

სახელმწიფო უსიხმარის
დამონტაჟის ბაზა

მანუსკრიპტი: 1:100

თხილთ: 27 03 2023

332hen 00

ბავშვების
ჩამოღობა

G-103

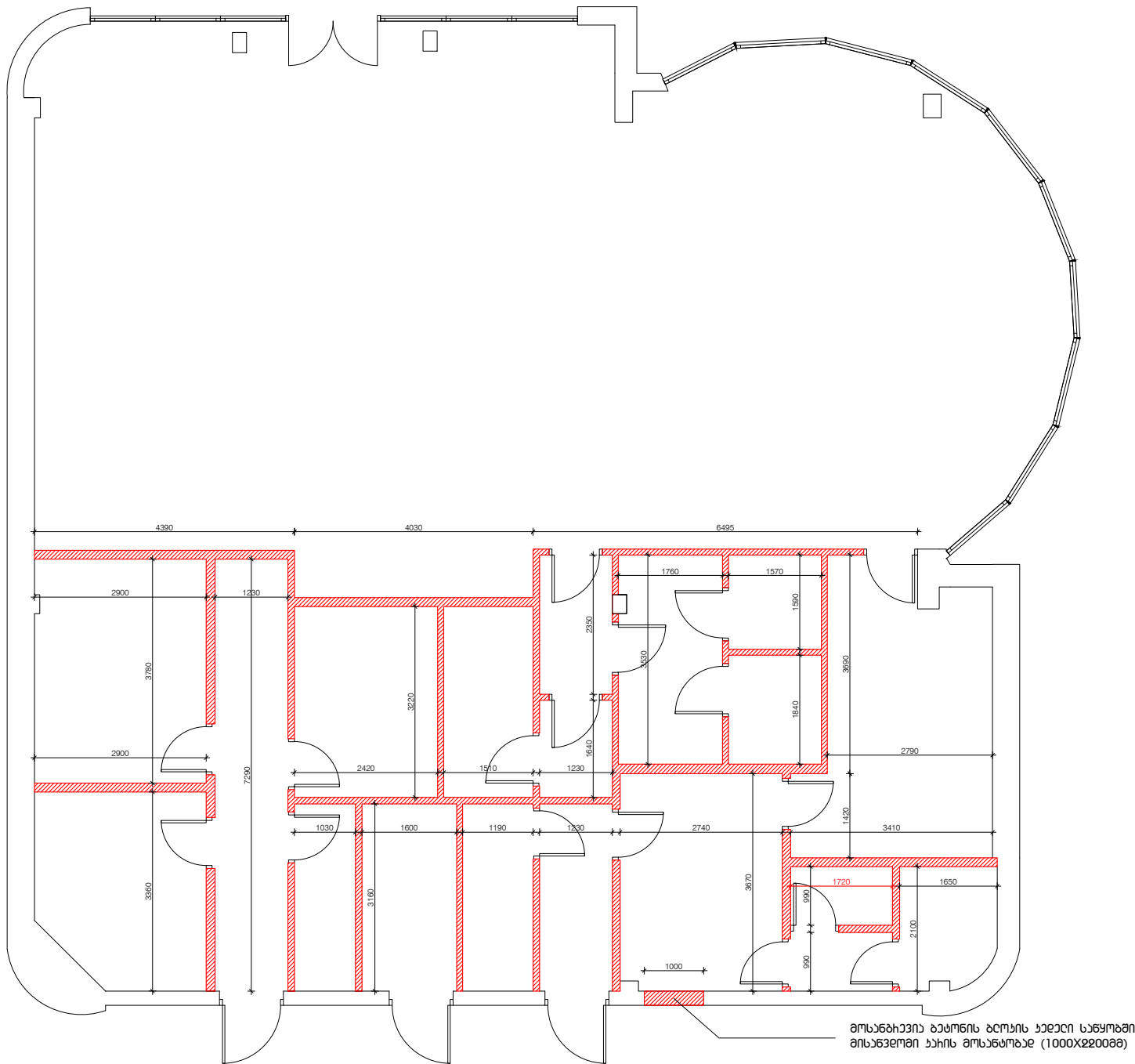

საქართველო-აღმავალი საზღვარი			
სახელი	ფაქტი	სახელი	ფაქტი
საქართველო-აღმავალი საზღვარი	საქართველო-აღმავალი საზღვარი	MDF - ის სახელი	საქართველო-აღმავალი საზღვარი
საქართველო-აღმავალი საზღვარი - 91.7 საქართველო-აღმავალი საზღვარი (საქართველო) - 284.2 მ²	საქართველო - 253.3 მ²	16 სახელი	საქართველო - 253.3 მ²

მანუსკრიპტი: 1:100

თხილთ: 27 03 2023

332hen 00

ბავშვების
ჩამოღობა

G-103

A-100

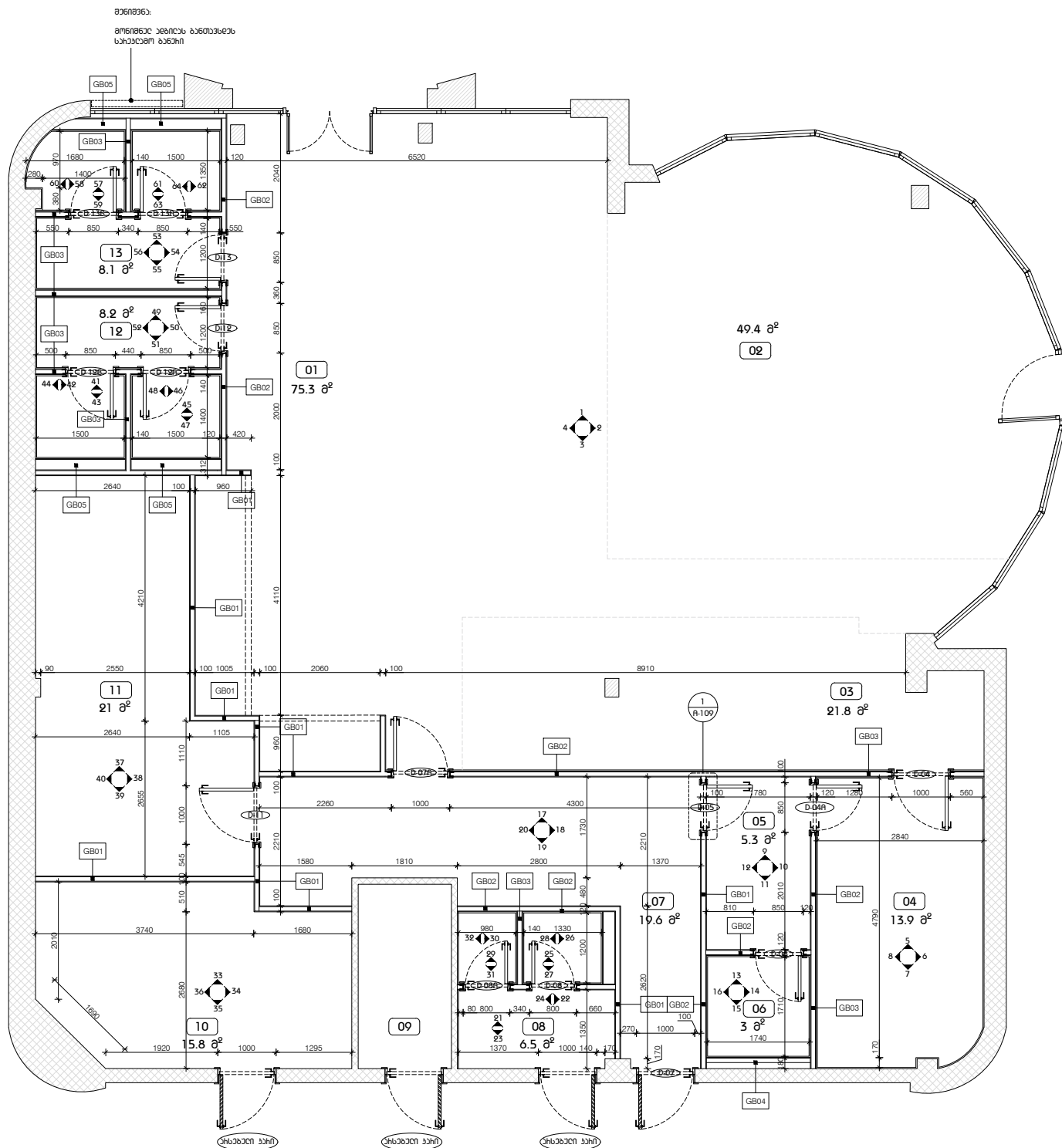

საპროექტო ჯგუფი:

SAB

მისამართი: სანჯითვანო, თბილისი,
დ.ალმაშენაძის ხეივანი, №240

საიდენტიფიკაციო ჯოდი: 405308206

ՆԻՐԱՏՈՒԹՅՈՒՆ: ԸՅՅԵ ՆՈՆԱԽՇՈԺՅԱՆ

ՆԻՄՈՒՇԱՆՈՒՄ: 3333 ԵՄԵՇՈՒ

პროექტის დანახილველი:

ՀԱՅԱՍՏԱՆԻ ՓՈԽՈՒՄՆԵ ՈՏԵՂԻՈՇԻՈՒՄՆԵ
ՅԻՄՈՂԵՐ

Ենթաշտոտ: ԹՅՆ "ԸՆԴՈՒՐ-ՋՈՒՃՈՂ"

ԹՈՒՆԱԶԻՏՈՒ: ԱՆՈՒՄՆԱԿՈՒՄ, ԹԵՐԻՈՒՆԻ, ՀՈՒՆԻ
 ՀԱՆՐԱՊԵՏՈՒՄ, N11

საიდენტიფიკაციო ჯოდი: 204976302

כחול:

შენიშვნები და სიამოვნება:

ბინომიური შანიდანი ჯიხი - 128.5 მ²

ბიომსახივი მანქანის ჯიხი (WC) - 16.3 მ²

ՄԱԿԱՆԱՅԻՆ ԺԱՆՈՇԱՆՈՒՄ - 14.7 ԹՃ

 ՀԱՅԱՍՏԱՆԻ ՀԱՆՐԱՊԵՏՈՒԹՅԱՆ
 ԿՐԹՈՒԹՅԱՆ, ԳԻՏՈՒԹՅԱՆ
 ԵՎ ՍՊՈՐՏԻ ՆԱԽԱՐԱՐՈՒԹՅԱՆ
 ԽՈՐՀԱՆՈՒՄԻ ԿԵՆՏՐԱԼ
 ԿԱԶՄԵՆՏԻ ՆԱԽԱՐԱՐՈՒԹՅԱՆ
 ԿԵՆՏՐԱԼ ԿԱԶՄԵՆՏԻ

ბაბაონს ეწოდებოდა

ნახაზის დანახედი:

ჭაიის მონიხაქთაბის ბაბბა

ՁԱՆՔԻՆԻՔ: 1:100

თარიღი: 27 03 2023

ծՅՀԵՆ 006

ბავშვების
ხელშეწყობა

A-101

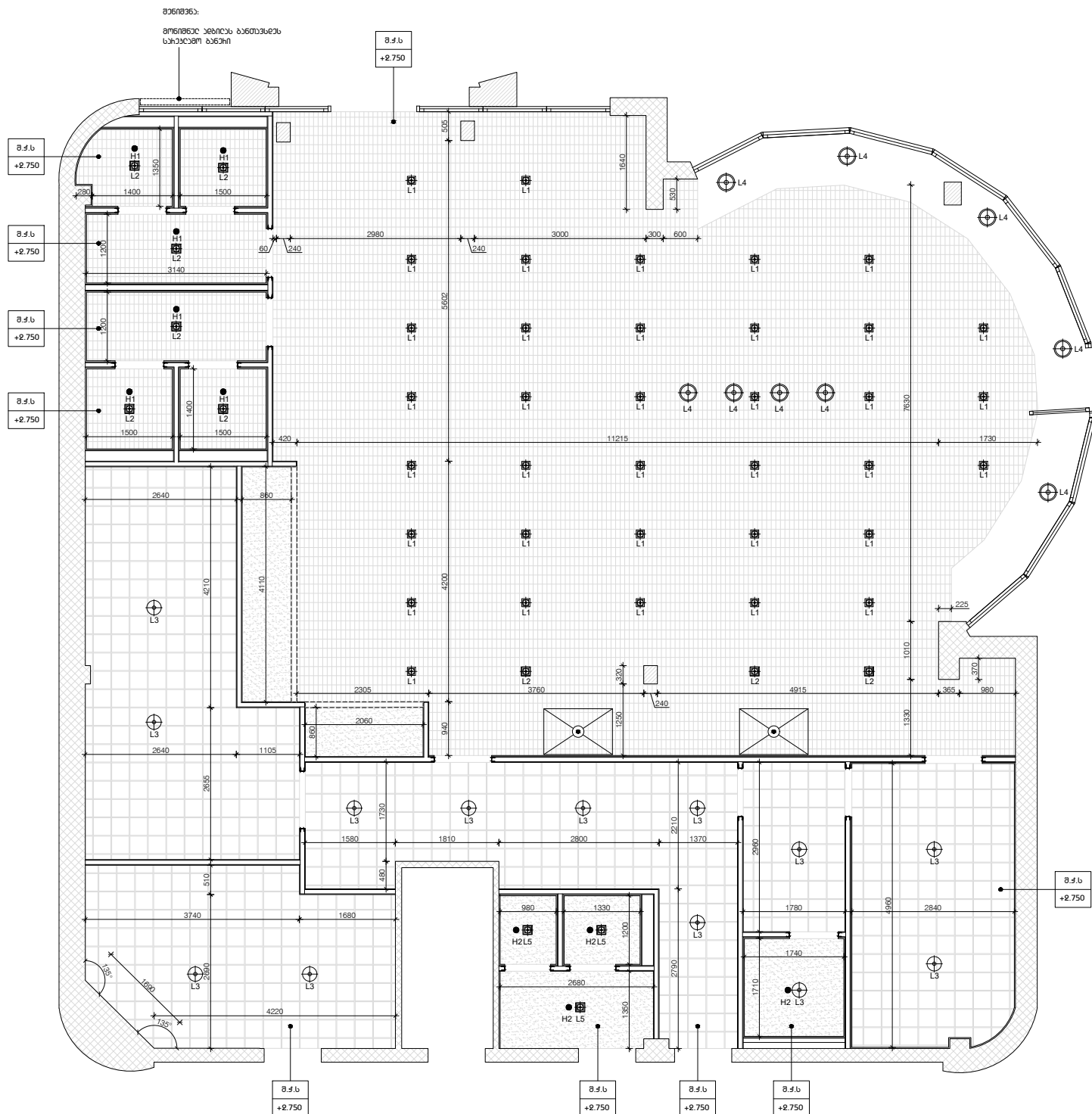

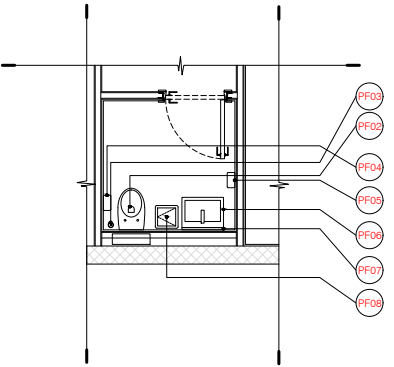
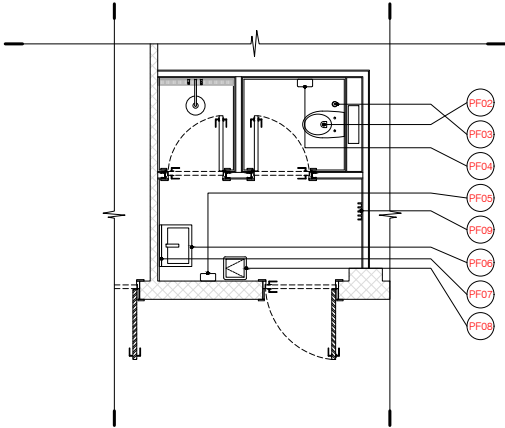
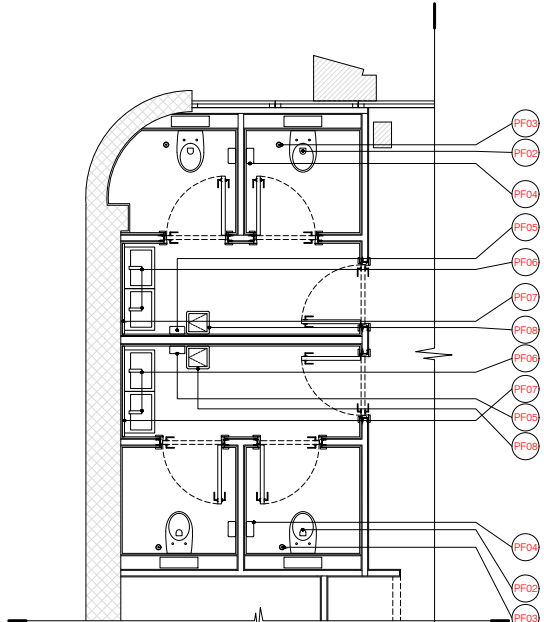

- PF02 ნაგებობის ნაგებობის
- PF03 ნაგებობის ნაგებობის
- PF04 ნაგებობის ნაგებობის
- PF05 ნაგებობის ნაგებობის
- PF06 ნაგებობის ნაგებობის
- PF07 ნაგებობის ნაგებობის
- PF08 ნაგებობის ნაგებობის

სპეციალური ნაგებობის:

SAB

მისამართი: საგარეო, თბილისი, მ.წმინდაკათის ქუჩა, №240

საგარეო ნაგებობის კოდი: 405308206

სპეციალური ნაგებობის: ნაგებობის ნაგებობის

სპეციალური ნაგებობის: ნაგებობის ნაგებობის

სპეციალური ნაგებობის: ნაგებობის ნაგებობის

სპეციალური ნაგებობის: ნაგებობის ნაგებობის

სპეციალური ნაგებობის: ნაგებობის ნაგებობის

მისამართი: საგარეო, თბილისი, მ.წმინდაკათის ქუჩა, №240

საგარეო ნაგებობის კოდი: 204976302

სპეციალური ნაგებობის:

სპეციალური ნაგებობის: ნაგებობის ნაგებობის

სპეციალური ნაგებობის: ნაგებობის ნაგებობის

სპეციალური ნაგებობის: ნაგებობის ნაგებობის

სპეციალური ნაგებობის: ნაგებობის ნაგებობის

სპეციალური ნაგებობის: ნაგებობის ნაგებობის

სპეციალური ნაგებობის: ნაგებობის ნაგებობის

სპეციალური ნაგებობის: ნაგებობის ნაგებობის

სპეციალური ნაგებობის: ნაგებობის ნაგებობის

სპეციალური ნაგებობის: ნაგებობის ნაგებობის

A-104

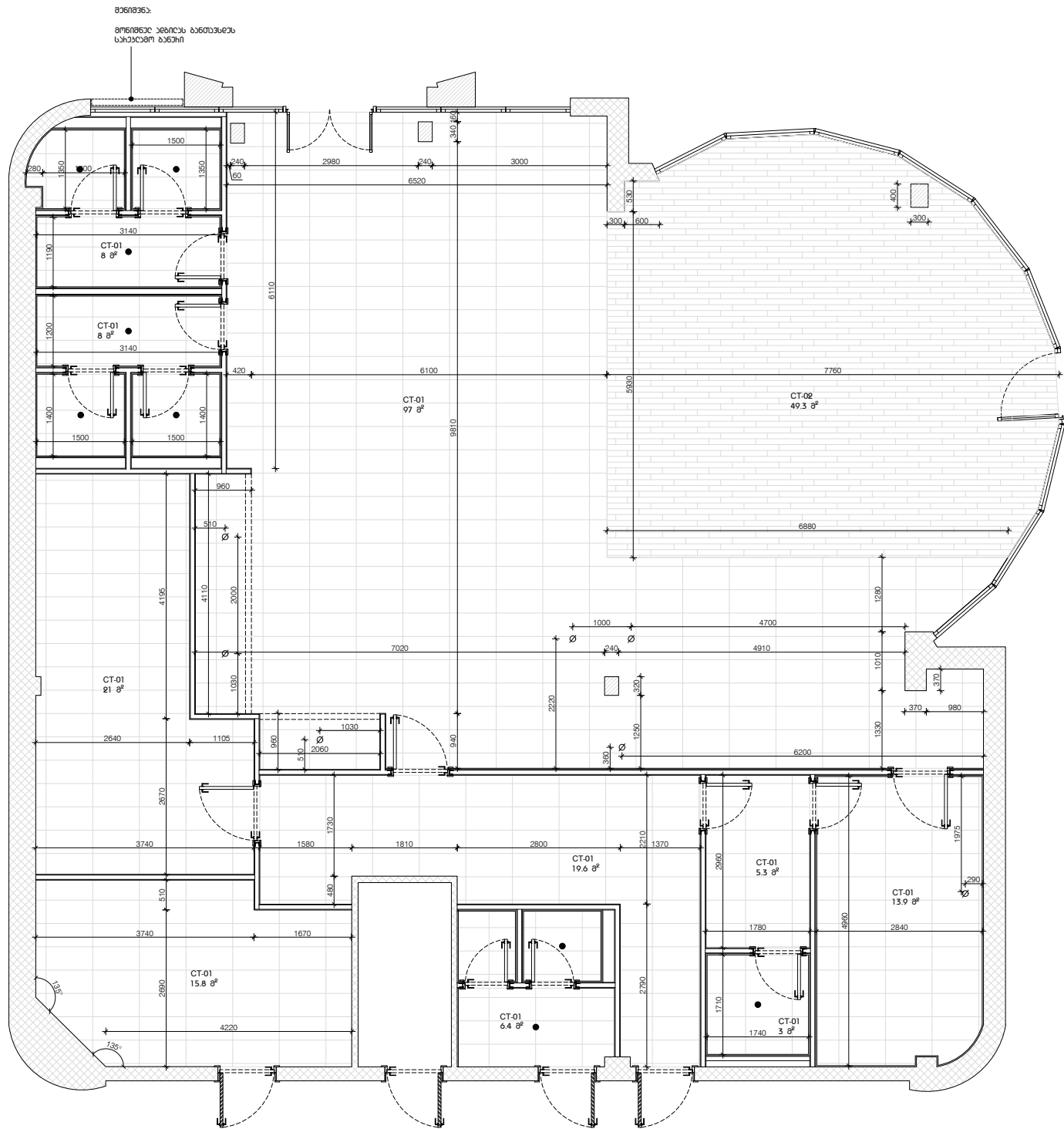

ՅՈՒՆԻՎԵՐՍԻՏԵՏԻ ՎԵՐԻՔԻՆԻ ԲԱՏԵՐԱՅԱՐԵՆՆԱԿԱՆԱԿԱՅԻՄ ԲԱՅԵՐԻ



ԿԵՆՏՐԱԿԱՆ ՎԵՐԻՔԻՆԻ ԲԱՏԵՐԱՅԱՐԵՆՆԱԿԱՆԱԿԱՅԻՄ ԲԱՅԵՐԻ 1200X600 CT-01



ԿԵՆՏՐԱԿԱՆ ՎԵՐԻՔԻՆԻ ԲԱՏԵՐԱՅԱՐԵՆՆԱԿԱՆԱԿԱՅԻՄ ԲԱՅԵՐԻ CT-02



ՎԵՐԻՔԻՆԻ ԲԱՏԵՐԱՅԱՐԵՆՆԱԿԱՆԱԿԱՅԻՄ ԲԱՅԵՐԻ

ՆԱԽԱԿԱՆԱԿԱՆ ՎԵՐԻՔԻՆԻ ԲԱՏԵՐԱՅԱՐԵՆՆԱԿԱՆԱԿԱՅԻՄ ԲԱՅԵՐԻ:

SAB

ՈՒՆԱԿԱՆԻՄ: ՆԱԽԱԿԱՆԱԿԱՆ, ՄԱՌԻՈՒՄ, Ե.ՆԱԿԱՆԱԿԱՆ ՆԱԽԱԿԱՆ, N240

ՆԱԿԱՆԱԿԱՆԱԿԱՆԱԿԱՆ ՎԵՐԻՔԻՆԻ ԲԱՏԵՐԱՅԱՐԵՆՆԱԿԱՆԱԿԱՅԻՄ ԲԱՅԵՐԻ: 405308206

ՎԵՐԻՔԻՆԻ ԲԱՏԵՐԱՅԱՐԵՆՆԱԿԱՆԱԿԱՅԻՄ ԲԱՅԵՐԻ: ԸՆԴՈՒՄ ՆԱԽԱԿԱՆԱԿԱՆ

ՎԵՐԻՔԻՆԻ ԲԱՏԵՐԱՅԱՐԵՆՆԱԿԱՆԱԿԱՅԻՄ ԲԱՅԵՐԻ: ՆԱԽԱԿԱՆԱԿԱՆ

ՎԵՐԻՔԻՆԻ ԲԱՏԵՐԱՅԱՐԵՆՆԱԿԱՆԱԿԱՅԻՄ ԲԱՅԵՐԻ:

ՎԵՐԻՔԻՆԻ ԲԱՏԵՐԱՅԱՐԵՆՆԱԿԱՆԱԿԱՅԻՄ ԲԱՅԵՐԻ ՎԵՐԻՔԻՆԻ ԲԱՏԵՐԱՅԱՐԵՆՆԱԿԱՆԱԿԱՅԻՄ ԲԱՅԵՐԻ

ԸՆԴՈՒՄ: ՅՈՒՆԻՎԵՐՍԻՏԵՏԻ ՎԵՐԻՔԻՆԻ ԲԱՏԵՐԱՅԱՐԵՆՆԱԿԱՆԱԿԱՅԻՄ ԲԱՅԵՐԻ

ՈՒՆԱԿԱՆԻՄ: ՆԱԽԱԿԱՆԱԿԱՆ, ՄԱՌԻՈՒՄ, ՎԵՐԻՔԻՆԻ ԲԱՏԵՐԱՅԱՐԵՆՆԱԿԱՆԱԿԱՅԻՄ ԲԱՅԵՐԻ, N11

ՆԱԿԱՆԱԿԱՆԱԿԱՆԱԿԱՆ ՎԵՐԻՔԻՆԻ ԲԱՏԵՐԱՅԱՐԵՆՆԱԿԱՆԱԿԱՅԻՄ ԲԱՅԵՐԻ: 204976302

ՎԵՐԻՔԻՆԻ ԲԱՏԵՐԱՅԱՐԵՆՆԱԿԱՆԱԿԱՅԻՄ ԲԱՅԵՐԻ:

ՎԵՐԻՔԻՆԻ ԲԱՏԵՐԱՅԱՐԵՆՆԱԿԱՆԱԿԱՅԻՄ ԲԱՅԵՐԻ:

ՎԵՐԻՔԻՆԻ ԲԱՏԵՐԱՅԱՐԵՆՆԱԿԱՆԱԿԱՅԻՄ ԲԱՅԵՐԻ (CT-01) - 195.6 մ²

ՎԵՐԻՔԻՆԻ ԲԱՏԵՐԱՅԱՐԵՆՆԱԿԱՆԱԿԱՅԻՄ ԲԱՅԵՐԻ (CT-02) - 49.3 մ²

ՎԵՐԻՔԻՆԻ ԲԱՏԵՐԱՅԱՐԵՆՆԱԿԱՆԱԿԱՅԻՄ ԲԱՅԵՐԻ D=1000mm

ՎԵՐԻՔԻՆԻ ԲԱՏԵՐԱՅԱՐԵՆՆԱԿԱՆԱԿԱՅԻՄ ԲԱՅԵՐԻ D=1000mm

ՎԵՐԻՔԻՆԻ ԲԱՏԵՐԱՅԱՐԵՆՆԱԿԱՆԱԿԱՅԻՄ ԲԱՅԵՐԻ

ՎԵՐԻՔԻՆԻ ԲԱՏԵՐԱՅԱՐԵՆՆԱԿԱՆԱԿԱՅԻՄ ԲԱՅԵՐԻ:

ՎԵՐԻՔԻՆԻ ԲԱՏԵՐԱՅԱՐԵՆՆԱԿԱՆԱԿԱՅԻՄ ԲԱՅԵՐԻ ՎԵՐԻՔԻՆԻ ԲԱՏԵՐԱՅԱՐԵՆՆԱԿԱՆԱԿԱՅԻՄ ԲԱՅԵՐԻ

ՎԵՐԻՔԻՆԻ ԲԱՏԵՐԱՅԱՐԵՆՆԱԿԱՆԱԿԱՅԻՄ ԲԱՅԵՐԻ: 1:75

ՎԵՐԻՔԻՆԻ ԲԱՏԵՐԱՅԱՐԵՆՆԱԿԱՆԱԿԱՅԻՄ ԲԱՅԵՐԻ: 27.03.2023

ՎԵՐԻՔԻՆԻ ԲԱՏԵՐԱՅԱՐԵՆՆԱԿԱՆԱԿԱՅԻՄ ԲԱՅԵՐԻ

ՎԵՐԻՔԻՆԻ ԲԱՏԵՐԱՅԱՐԵՆՆԱԿԱՆԱԿԱՅԻՄ ԲԱՅԵՐԻ: 010

ՎԵՐԻՔԻՆԻ ԲԱՏԵՐԱՅԱՐԵՆՆԱԿԱՆԱԿԱՅԻՄ ԲԱՅԵՐԻ: 026

A-105

სახელმწიფო ჯგუფი:

SAB

მისამართი: საბაქთაძეძი, თბილისი,
ე. ჯგუფი/ფაქსი/ტელ. საკონტაქტო, N240

საიდენტიფიკაციო კოდი: 405308206

მისამართი: სანაჩთველო, თბილისი,
დ.ალფაშინაძის ხეივანი, №240

Հիմնադրամիկ:	ԸՅՅԶԵ ԵՌԵՎԱՆԻ
Հիմնադրամիկ:	ՀԱՅԸԴ ԺՆԿԵՐՈՒ

ՀՊԹԿԻՍՈՇԻ ՋՆԻՄՈՆ ՈՏԵՂԻՈՇԻՈՆ
ՅԻՄՈՂԵՐ

ԹՈՒՅՈՒՆ: ՆԱԽՆԵՐՈՒՄ, ԺԹԻՈՒՆ, ՅՈՒՆԻ
 ԵՐԱՆԱՅԻՄ, N11

ՅՈՒՆԵՍԿՈ ԲՆԱԿԱՆՈՒԹՅԱՆ ՈՒՅԴԱՆՈՒՄ ՈՋՆԵՄԻՈՒ
ԹԱՆԱԸՆՑԱՆ ԵՎ ՈՋՆԵՄԻՈՒ ԶԱՅԻՒՄՆԵՐԻ ԽՊՈՒՍՅԱՆ
ԸՄՖՆԱԸԶՅՈՋ ԸՆԺԱՆՆ. $H(\text{սոմալլի})=7000$ -ն

ծառայության օրնշմանը

ბაბა ჰაინაძის
წიგნები

თარიღი: 27.03.2023	ფაქსის ნომერი
--------------------	---------------

ბავშვები 026

[illegible]

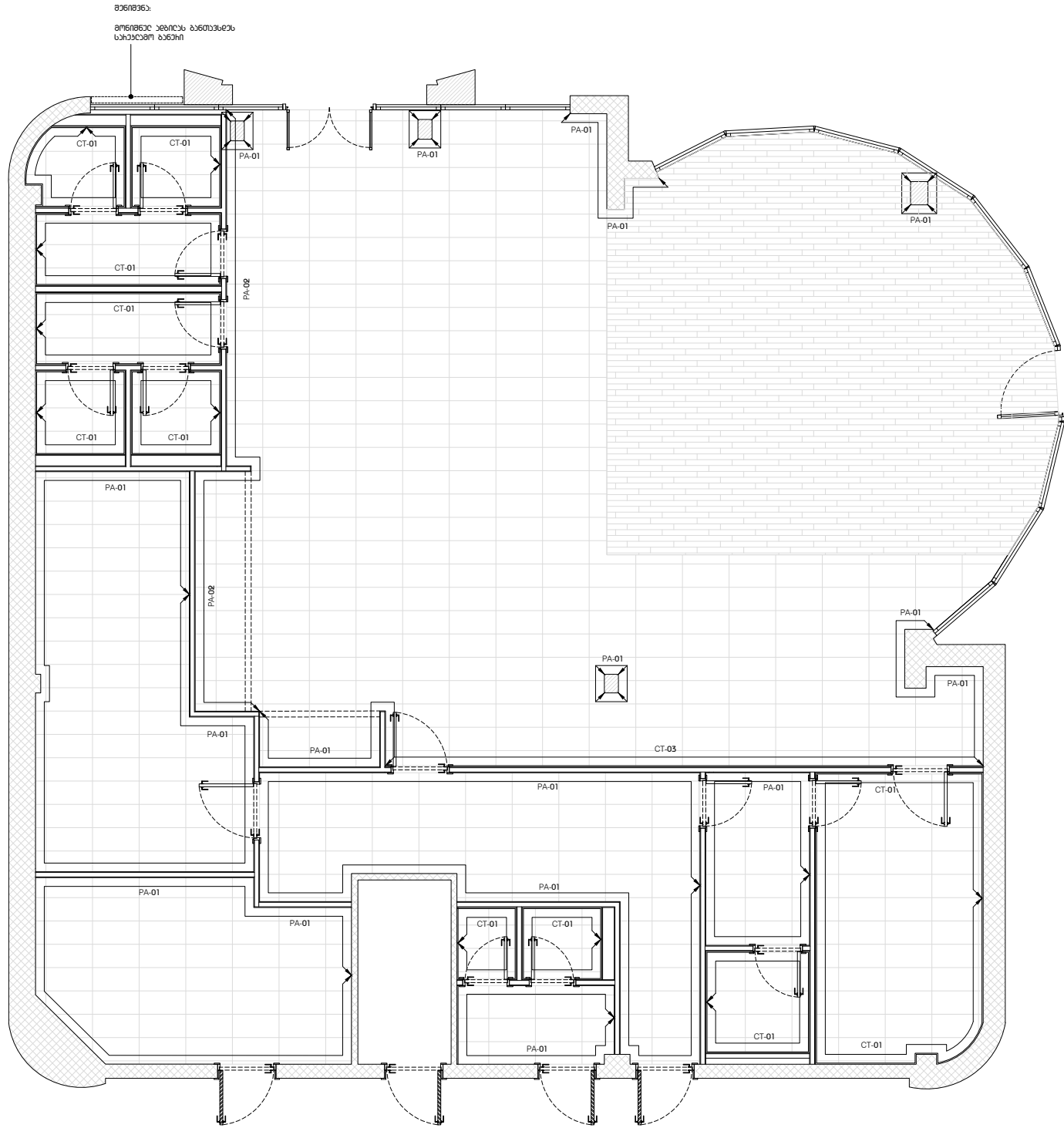

ԾԱՆՈԹՈՒԹՅՈՒՆ

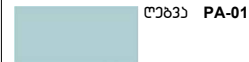
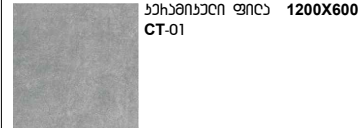

ՆԱԽԱԿԱԾՈՒՄ ԿՐԻՏԻԿԱԿԱՆ ԲԱՏՈՒՆԱՅԵՆ ՆԱԽԱԿԱԾՈՒ ԲԱՆՈՒՄ

SAB

ՓԻՆԱԿԱԿԱԿԱՆ: ՆԱԽԱԿԱԾՈՒՄ, ՄԱՌՈՒՄ, ՆԱԽԱԿԱԿԱՆ ՆԱԽԱԿԱԾՈՒ, N240

ՆԱԽԱԿԱԿԱԿԱՆ ՆԱԽԱԿԱԿԱՆ ՆԱԽԱԿԱԿԱՆ: 405308206

ՆԱԽԱԿԱԿԱՆ: ԼՈՂԱՆՈՒՄ ՆԱԽԱԿԱԿԱՆ

ՆԱԽԱԿԱԿԱՆ: ՆԱԽԱԿԱԿԱՆ

ՆԱԽԱԿԱԿԱՆ ԵՆԱԿԱԿԱՆ:

ՆԱԽԱԿԱԿԱՆ ԳՐԱԿԱՆ ՆԱԽԱԿԱԿԱՆ ՆԱԽԱԿԱԿԱՆ

ԵՆԱԿԱԿԱՆ: ՆԱԽԱԿԱԿԱՆ ԳՐԱԿԱՆ

ՓԻՆԱԿԱԿԱՆ: ՆԱԽԱԿԱԿԱՆ, ՄԱՌՈՒՄ, ՆԱԽԱԿԱԿԱՆ ՆԱԽԱԿԱԿԱՆ, N11

ՆԱԽԱԿԱԿԱՆ ՆԱԽԱԿԱԿԱՆ ՆԱԽԱԿԱԿԱՆ: 204976302

ՆԱԽԱԿԱԿԱՆ:

ՓԻՆԱԿԱԿԱՆ ԵՆԱԿԱԿԱՆ:

PA-01 - ԼՈՂԱՆՈՒՄ (RAL 230-80-10)
PA-02 - ԼՈՂԱՆՈՒՄ (RAL 1011)
CT-03 - ՆԱԽԱԿԱԿԱՆ ԳՐԱԿ 285X8500
CT-01 - ՆԱԽԱԿԱԿԱՆ ԳՐԱԿ 1200X60000

ԵՆԱԿԱԿԱՆ ԵՆԱԿԱԿԱՆ

ԵՆԱԿԱԿԱՆ ԵՆԱԿԱԿԱՆ:

ՆԱԽԱԿԱԿԱՆ ՆԱԽԱԿԱԿԱՆ ՆԱԽԱԿԱԿԱՆ

ՆԱԽԱԿԱԿԱՆ: 1:75

ՆԱԽԱԿԱԿԱՆ: 27.03.2023

ՆԱԽԱԿԱԿԱՆ: 012

ՆԱԽԱԿԱԿԱՆ ԿԱՐԴԱՆՈՒՄ: 026

A-107

Technical drawing of a door with the following dimensions and features:

- Overall height: 2180
- Overall width: 50
- Inner height: 2230
- Inner width: 50
- Bottom panel height: 200
- Bottom panel width: 50
- Handle height: 900
- Bottom panel is shaded with diagonal lines.
- Label: "СНИЖЕННАЯ" (Lowered) pointing to the bottom panel.

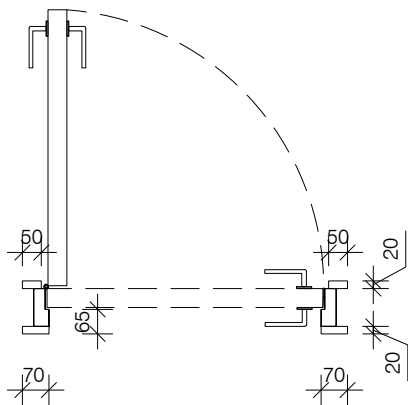
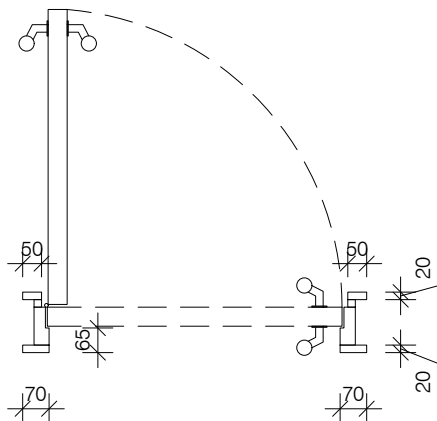
[illegible]

ოთახის სახელი	ბათის ტიპი	ბათის მოცულობა	ლიტრის სიღრმე	ლიტრის სიგანე	მატიალი
სამზარეულო	A	D-04	1000mm	2200mm	შვედური MDF-ის ბათი - RAL 230-80-10
სამზარეულო	A	D-04A	850mm	2200mm	შვედური MDF-ის ბათი - RAL 230-80-10
ბანაკები	A	D-05	850mm	2200mm	შვედური MDF-ის ბათი - RAL 230-80-10
WC	A	D-06	850mm	2200mm	შვედური MDF-ის ბათი - RAL 230-80-10
ბავშვების ოთახი +სადილო	A	D-07	1000mm	2200mm	შვედური MDF-ის ბათი - RAL 230-80-10
WC	A	D-08	800mm	2200mm	შვედური MDF-ის ბათი - RAL 230-80-10
WC	A	D-08A	800mm	2200mm	შვედური MDF-ის ბათი - RAL 230-80-10
ბავშვების ოთახი +სადილო	A	D-07A	1000mm	2200mm	შვედური MDF-ის ბათი - RAL 230-80-10
სადილო	A	D-11	1000mm	2200mm	შვედური MDF-ის ბათი - RAL 230-80-10
WC ბათი	A	D-12A	850mm	2200mm	შვედური MDF-ის ბათი - RAL 1011
WC ბათი	A	D-12B	850mm	2200mm	შვედური MDF-ის ბათი - RAL 1011
WC ბათი	B	D-12	850mm	2200mm	შვედური MDF-ის ბათი - RAL 1011
WC ბათი	B	D-13	850mm	2200mm	შვედური MDF-ის ბათი - RAL 1011
WC ბათი	A	D-13A	850mm	2200mm	შვედური MDF-ის ბათი - RAL 1011
WC ბათი	A	D-13B	850mm	2200mm	შვედური MDF-ის ბათი - RAL 1011

SAB

მოწყობით: სამკურნალო, თერაპიული,
ქირურგიული განყოფილება, №240

საინჟინერო-მშენებლო კომპ.: 405308206

პროექტორი: ჯანა მონაძლე

პროექტორი: ვანო ბერიძე

პროექტის დასახელება:

პროექტული დანიშნულების ინჟინერული
პროექტი

დაამუშავა: შპს "სამკურნალო-მშენებელი"

მოამზადებელი: სამკურნალო, თერაპიული, ქირურგიული განყოფილება, №11

საინჟინერო-მშენებლო კომპ.: 204976302

შესატყვის:

შენიშვნები და სიმართლებები:

ბუნების დაცვა

ბუნების დაცვა:

პროექტის საპროექტო

მაშასობა: 1:20

თარიღი: 27.03.2023

ბუნი

ბუნი

ბუნი

ბუნი

ბუნი

ბუნი

ბუნი

ბუნი

[illegible]

<div data-bbox="172 254 557 703"><div>100</div><div>GB01</div><div>ტ"ბ33</div><div>ტანგანთი-ბუყი 12.500</div><div>C ტიპის პილარი 7500</div><div>ტანგანთი-ბუყი 12.500</div><div>ტ"ბ33</div></div>	<div data-bbox="804 254 1270 703"><div>120</div><div>GB02</div><div>პანგანთი-ბუყი 2000</div><div>ტანგანთი-ბუყი 12.500</div><div>C ტიპის პილარი 7500</div><div>ტანგანთი-ბუყი 12.500</div><div>ტ"ბ33</div></div>	<div data-bbox="1427 254 1893 703"><div>140</div><div>GB03</div><div>პანგანთი-ბუყი 2000</div><div>ტანგანთი-ბუყი 12.500</div><div>C ტიპის პილარი 7500</div><div>ტანგანთი-ბუყი 12.500</div><div>პანგანთი-ბუყი 2000</div></div>	<div data-bbox="2036 254 2424 703"><div>88</div><div>GB04</div><div>C ტიპის პილარი 7500</div><div>ტანგანთი-ბუყი 12.500</div><div>ტ"ბ33</div></div>	<div data-bbox="2585 44 2712 63"></div> <div data-bbox="2680 100 2837 170">SAB</div> <div data-bbox="2585 224 2890 262"></div> <div data-bbox="2585 281 2849 300"></div> <div data-bbox="2585 348 2819 394"></div> <div data-bbox="2585 422 2736 441"></div> <div data-bbox="2585 459 2884 506"></div> <div data-bbox="2585 554 2819 573"></div> <div data-bbox="2585 581 2884 619"></div> <div data-bbox="2585 638 2849 657"></div> <div data-bbox="2585 730 2671 749"></div>
ტანგანთი-ბუყი-ბუყი - GB01	ტანგანთი-ბუყი-ბუყი - GB02	ტანგანთი-ბუყი-ბუყი - GB03	ტანგანთი-ბუყი-ბუყი - GB04	
<div data-bbox="210 1255 673 1694"><div>312</div><div>GB05</div><div>პანგანთი-ბუყი 2000</div><div>ტანგანთი-ბუყი 12.500</div><div>C ტიპის პილარი 7500</div><div>პანგანთი 10500</div><div>ტანგანთი-ბუყი 12.500</div><div>C ტიპის პილარი 7500</div><div>ტანგანთი-ბუყი 12.500</div><div>ტ"ბ33</div></div>				<div data-bbox="2585 1203 2786 1222"></div> <div data-bbox="2585 1430 2700 1449"></div> <div data-bbox="2585 1711 2730 1730"></div> <div data-bbox="2585 1785 2754 1810"></div> <div data-bbox="2585 1887 2789 1906"></div> <div data-bbox="2585 1925 2878 1944"></div> <div data-bbox="2585 1963 2727 1982"></div> <div data-bbox="2585 2001 2727 2053"></div> <div data-bbox="2778 1982 2905 2028">A-110</div>
ტანგანთი-ბუყი-ბუყი - GB05				

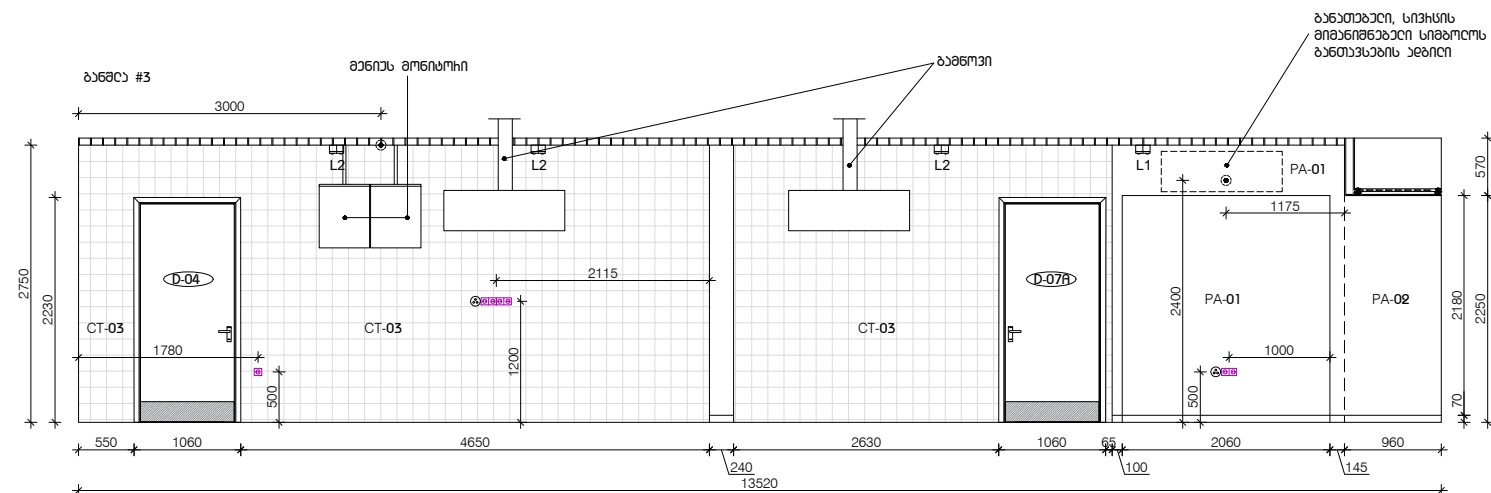
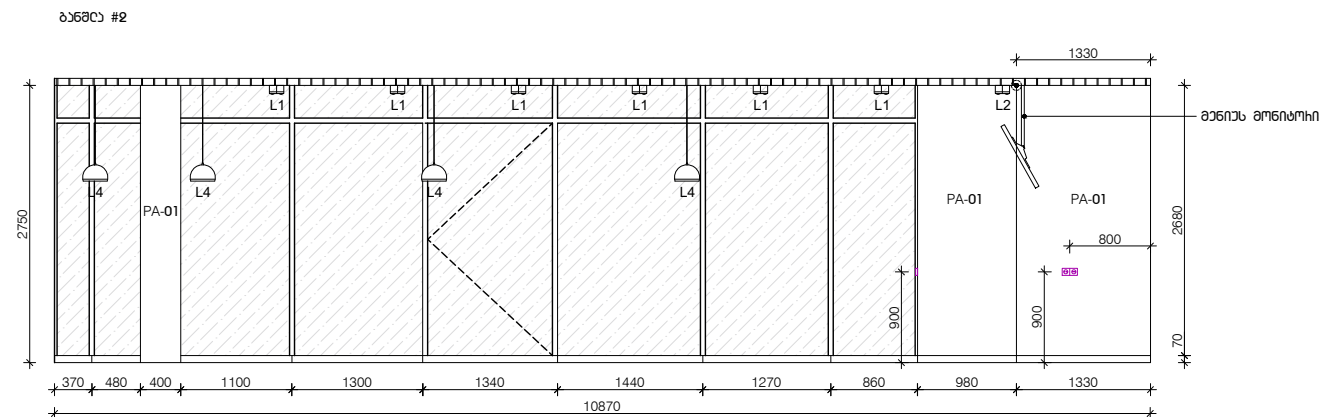
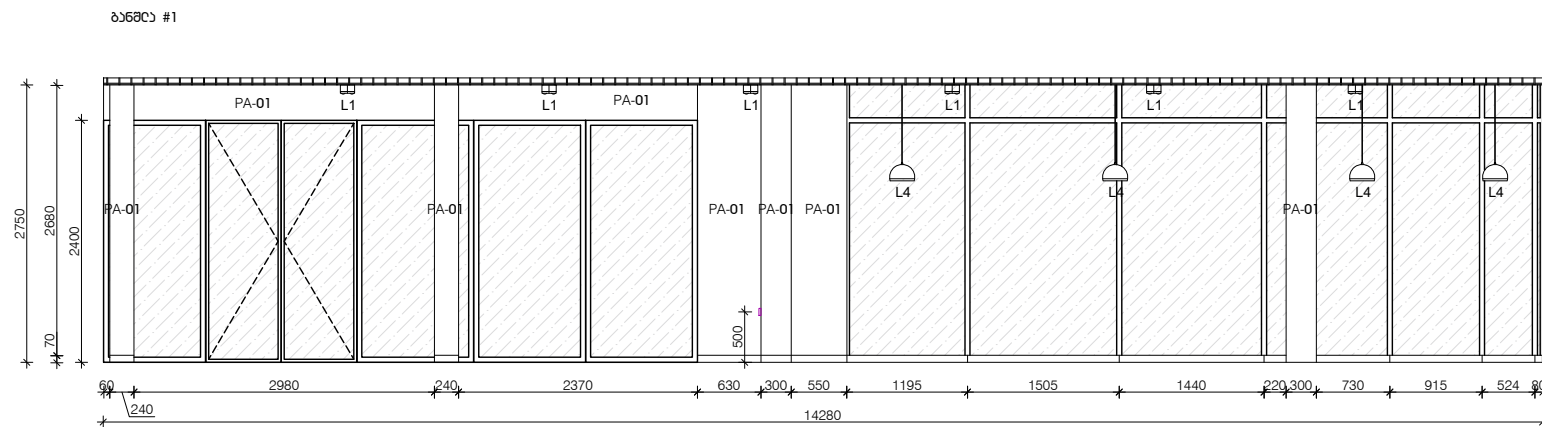

საპროექტო ჯგუფი:

SAB

მისამართი: საქანთვანო, თბილისი,
დ.ალმაშენაძის ხეივანი, №240

სანიმუშო ნიმუში: 405308206

ՀԱՅԴԱՆՈՒԹՅԱՆ ՄԱՍԻՆ: ՀԱՅԿԱԳԵՂՈՐԺ

Հիմնադրամ: ՀՀԾ ԾԽԵԾԸ

პროექტის დანახილველი:

ՀԱՅԱՍՏԱՆԻ ՓՆԻՄԱՆ ՈՏԵՂՈՒՄԸ

Ենթաշտու: ԹՅՆ "ԸՇԽՈՒՐ-ՃՄԻՋՈՒՆ"

ԹՈՏԱԾԻՄ: ՆԱԿԱՏՅՈՒՄ, ԹԵՈՐԻՆԻ, ՅՈՒՆԻ
 ԿԱՆՅՈՆ ՆԱԾԱՆԻՄ, N11

სანიმუშო ნიმუში: 204976302

כחול:

შენიშვნები და სიამოვნობები:

ყვანი ჯიჯუხი მოწყობილობის ზომა აღაზიანი
მოწყობილობის სანახილი.

ბაბაონი ენაბიანა

ნახაზი დანახეობა:

ბუნებრივი

მანუშაბი: 1:75

თარიღი: 27 03 2023

A-111

ბავშვების
ხელშეწყობა

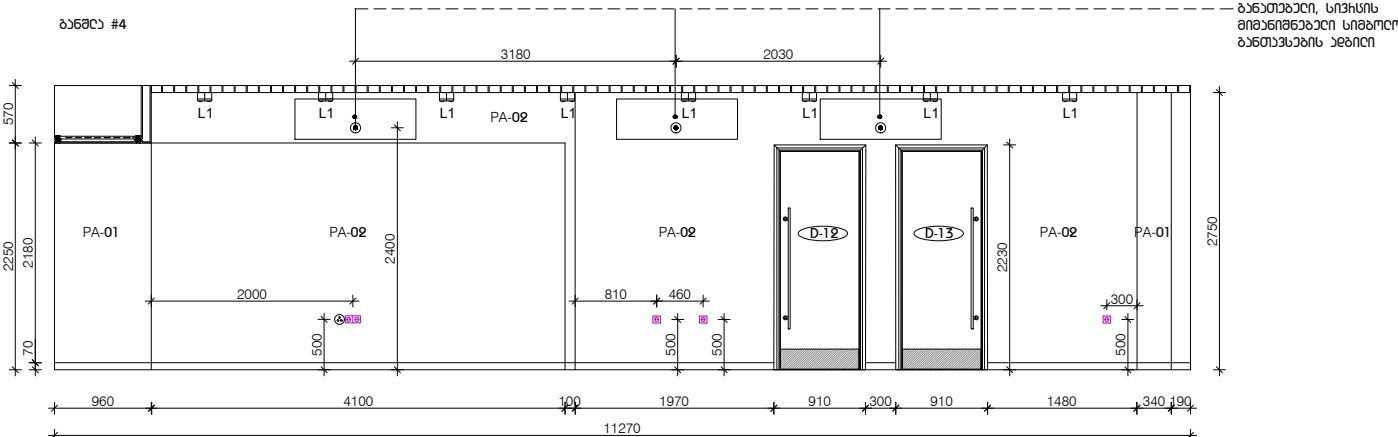
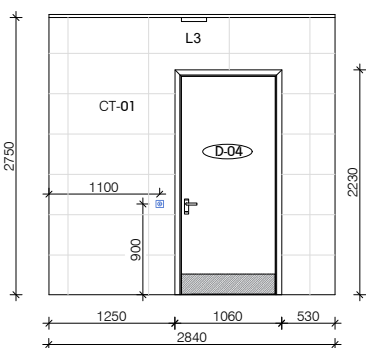
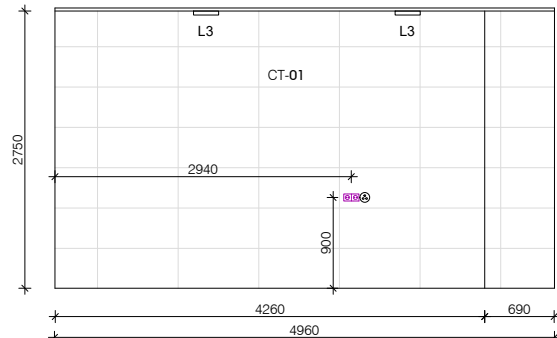
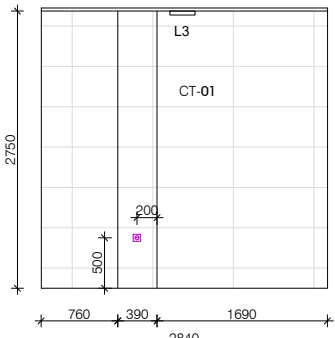
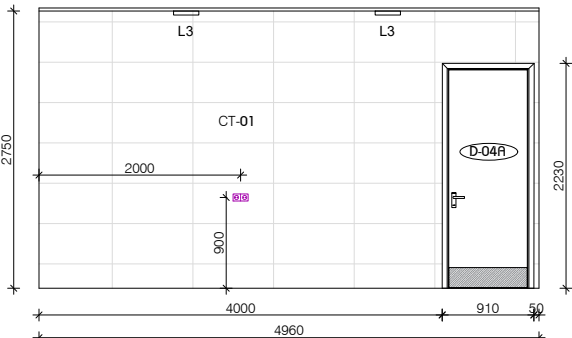
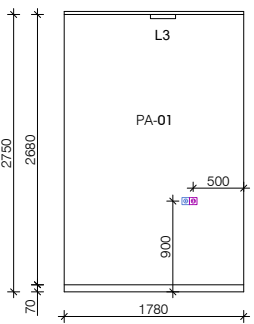
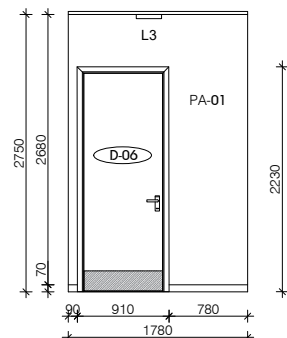
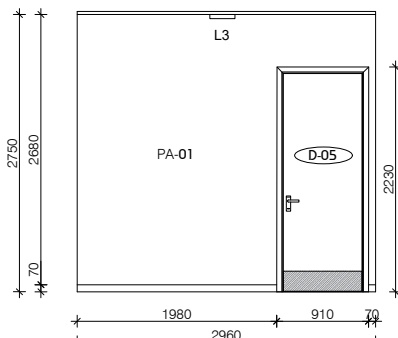
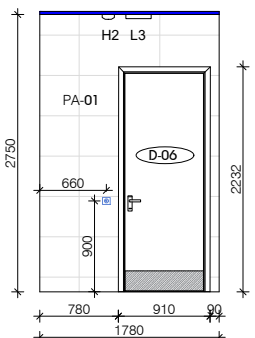
<div><div>ბანა #4</div><div>ბანა #5</div></div>		<div>სახლი #100</div> <div>SAB</div> <div>მისამართი: სასაქონლო, თბილისი, დ. ლომთაძის ქ. N240</div> <div>საიდენტიფიკაციო კოდი: 405308206</div> <div>პროექტორი: დიპლომატიკური პროექტი</div> <div>პროექტის სახელი: სასაქონლო პროექტი</div> <div>დანიშნულება: სასაქონლო პროექტი</div> <div>მისამართი: სასაქონლო, თბილისი, დ. ლომთაძის ქ. N11</div> <div>საიდენტიფიკაციო კოდი: 204976302</div>			
<div><div>ბანა #6</div><div>ბანა #7</div><div>ბანა #8</div></div>		<div>პროექტის სახელი: სასაქონლო პროექტი</div> <div>მისამართი: სასაქონლო, თბილისი, დ. ლომთაძის ქ. N11</div> <div>საიდენტიფიკაციო კოდი: 204976302</div>			
<div><div>ბანა #9</div></div>	<div><div>ბანა #10</div></div>	<div><div>ბანა #11</div></div>	<div><div>ბანა #12</div></div>	<div><div>ბანა #13</div></div>	<div>სახლი #100</div> <div>ბანა</div> <div>მისამართი: სასაქონლო, თბილისი, დ. ლომთაძის ქ. N240</div> <div>საიდენტიფიკაციო კოდი: 405308206</div> <div>პროექტორი: დიპლომატიკური პროექტი</div> <div>პროექტის სახელი: სასაქონლო პროექტი</div> <div>დანიშნულება: სასაქონლო პროექტი</div> <div>მისამართი: სასაქონლო, თბილისი, დ. ლომთაძის ქ. N11</div> <div>საიდენტიფიკაციო კოდი: 204976302</div>

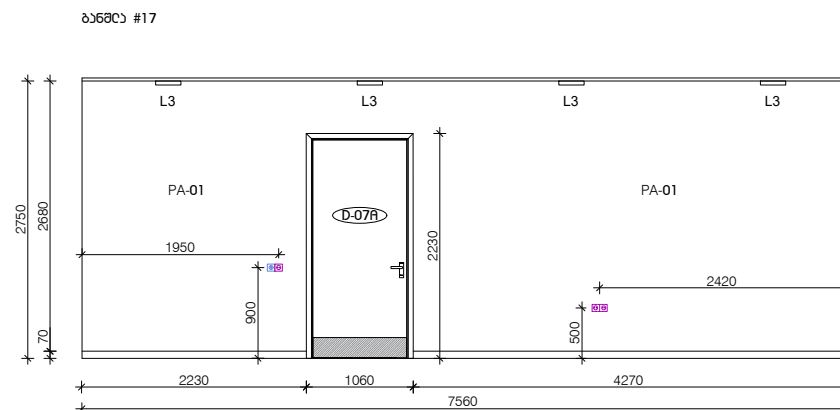
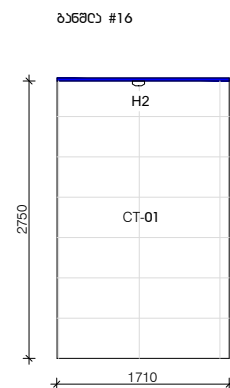
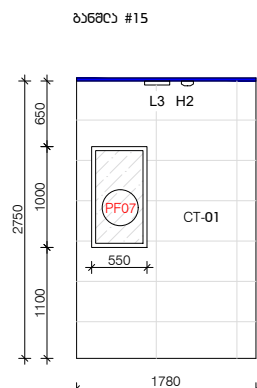
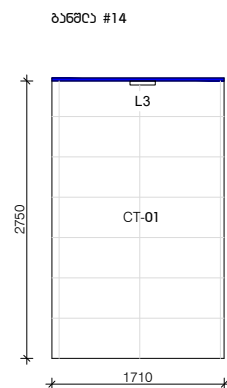

საპროექტო ჯგუფი:

SAB

მისამართი: საჩხეთვანო, თბილისი,
დ.აღმაშენებლის ხეივანი, №240

საიდენტიფიკაციო ჯონი: 405308206

Հիմնադրամ: ԸՅՅԵ ՆՈՆԱԿՐԻԺ

ՆԻՅՈՒԹՆԵՐՈՒՆ: ՅԱՅԸ ԶԴԻՇՐ

3. **ჩემი უმჯობესი მეგობარი:**

ԿՐԹՈՒՄԻ ՄԱՍԻՆ ԴՆԵՑՈՒՄ

Ենթաշտոն: ԹՅՆ "ԸՆԴՈՒՐ-ՃՄԻՋՈՂ"

ծուխախոտ: ԵՆԱՆԻՄՅԱՆ, ԹԻՐՈՒՆԻ, ՅՈՒՆԻ
ԻՆՇՏԻՏՈՒՆ ՆԱԶՆՈՒԽ, N11

საიდენტიფიკაციო ჯონი: 204976302

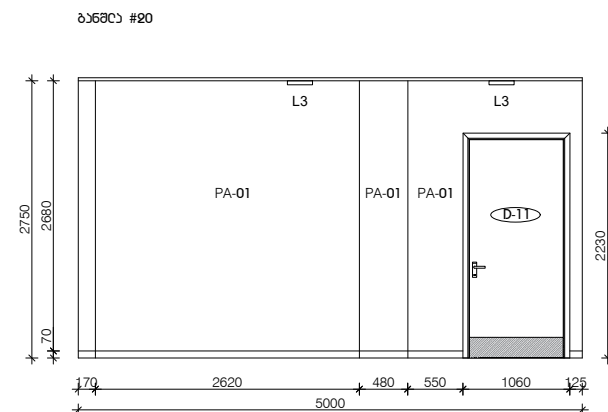
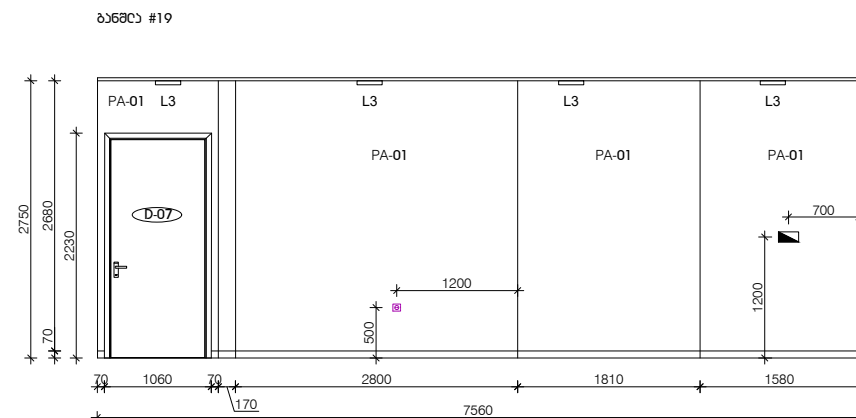
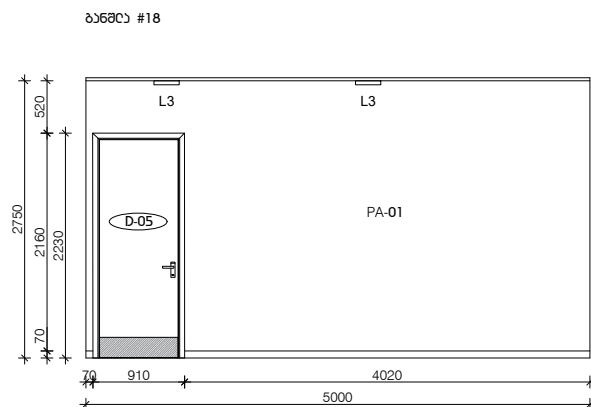

ניחוחות:

შენიშვნები და სიამოვნობები:

ყვანა ქაჯახო მოწყობილობის ზომა აღბაძი
მოწყობილობის ანაბიძა.

ბაბაძის ენაბეჭად

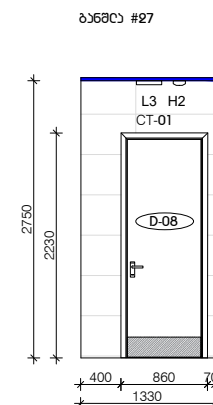
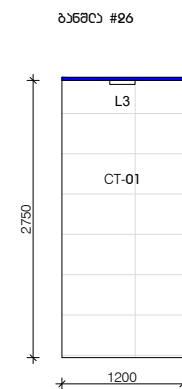
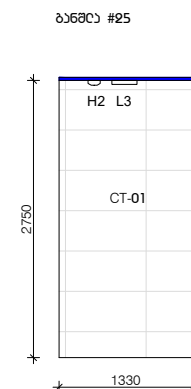
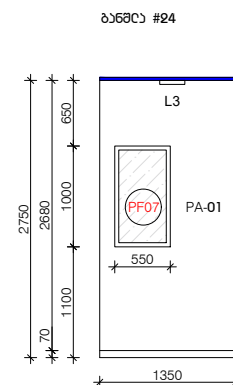
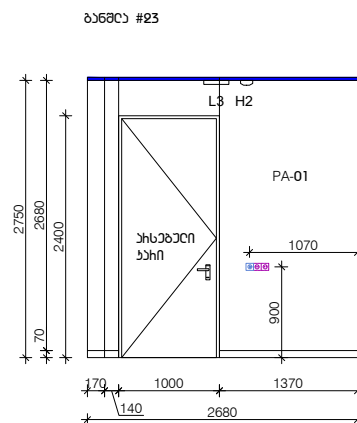
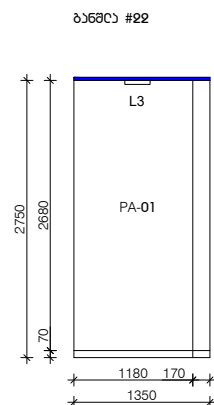
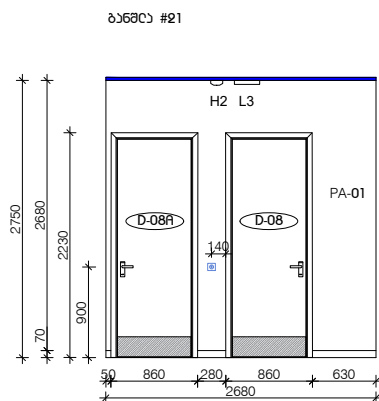

ნახაზის დანახაჯი:

ბუნებრივი

მანძილი:	1:75
----------	------

თუხილი: 27.03.2023

[illegible]

0530101	010	A-112A
0330101	026	

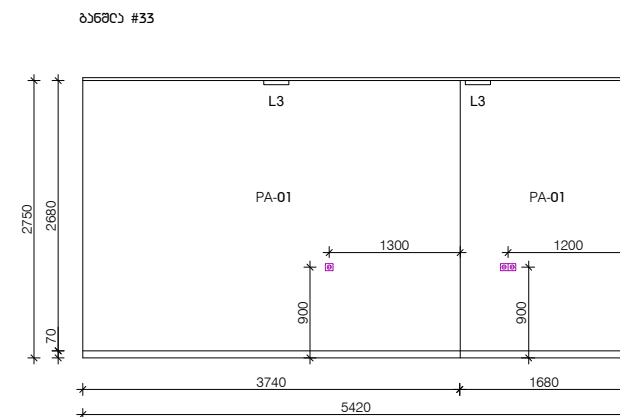
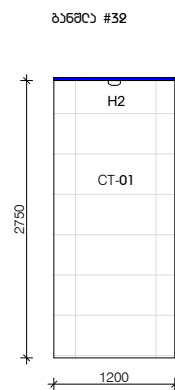
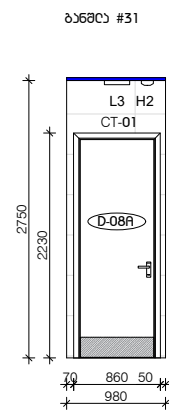
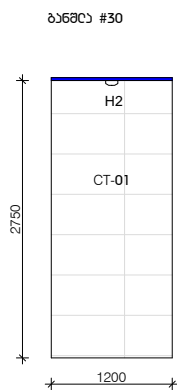
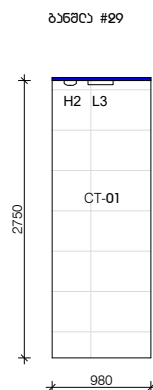
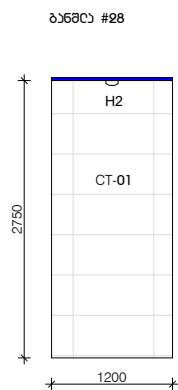

საპროექტო ჯგუფი:

SAB

მისამართი: საჩხეთვანო, თბილისი,
დ.აღმაშენებლის ხეივანი, №240

საიდენტიფიკაციო ჯგუფი: 405308206

Հիմնադրամ: ԸՅՅԵ ՆՈՅՆԻՇՈՒՄ

ՆԻՅՈՒԹՆԵՐՈՒՆ: ՅԱՅԸ ԺԻՎԵՐ

3. მოქმედების დანახარჯები:

ՀԱՅԱՍՏԱՆԻ ՓՈԽՈՒՄ ՈՏԵՂՈՂԻՄ
ՅԻՄՆԱԲԻ

ԵԶՁԵՐՈՒՄ: ԹՅՆ "ԸՆԴՈՒՐ-ՃՄԻՋՈՒՆ"

Ձև N11
 Թվական: 11.05.2017

ԹՆԱԾԱԽՏԻՄ: ՆԱԴԻԽՈՒՄ, ԹԵՐԻՈՒՆԻ, ՅՈՒՆԻ
 ԴԵՐՈՒՄ ՆԱԾԱԾԻՄ, N11

საიდენტიფიკაციო ჯონი: 204976302

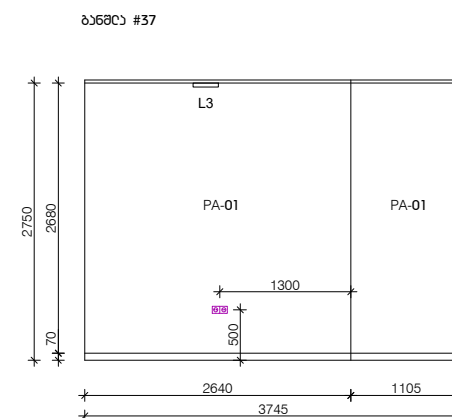
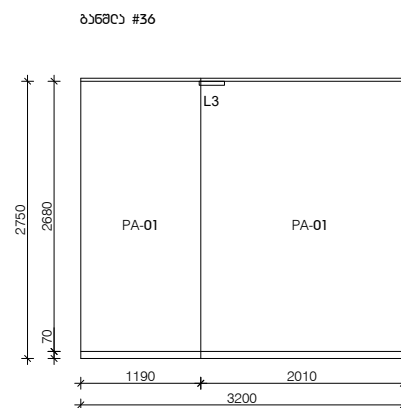
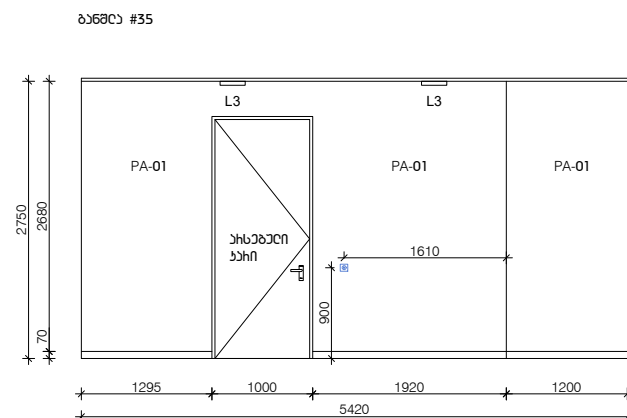
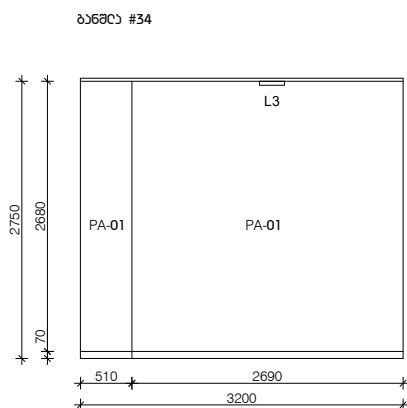

ניחוחות:

შენიშვნები და სიამოვნობები:

ყვანა ექვემდებარება მოწყობილობის ზომის დაზოგადებული მოწყობილობის საფუძველზე.

ბაბაძის ენაბეჭად	
------------------	--

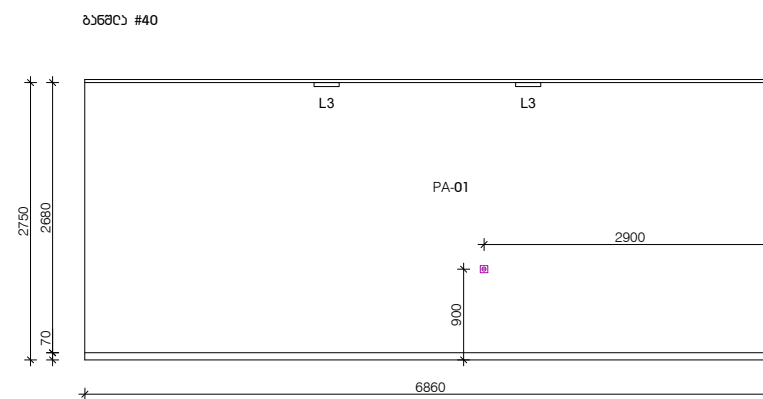
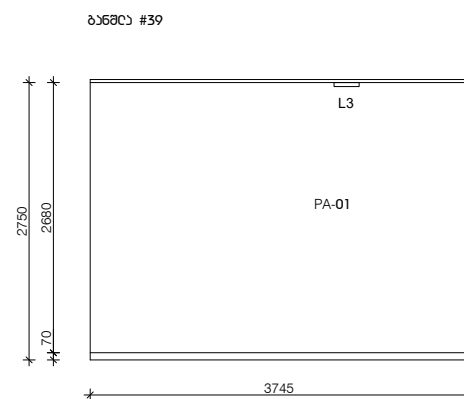
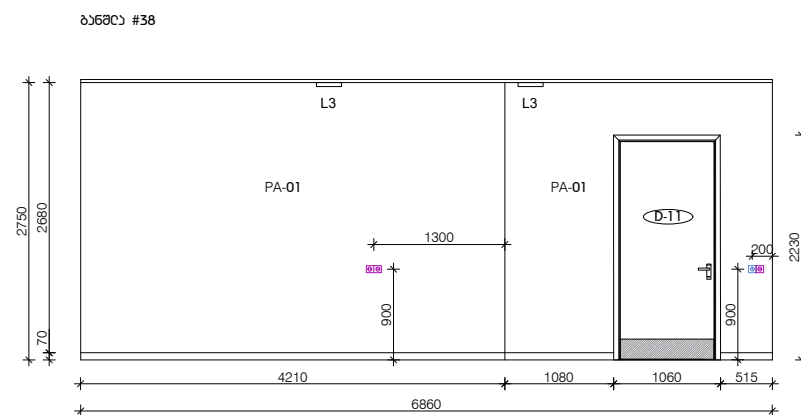

ნახაზის დანახადა:

ბუნებრივი

მანძილი:	1:75
----------	------

1:75

თხზილი: 27 03 2023

019

ბავშვების
ხანძარი

026

A-112B

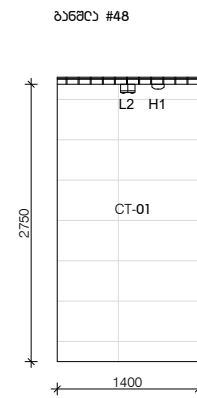
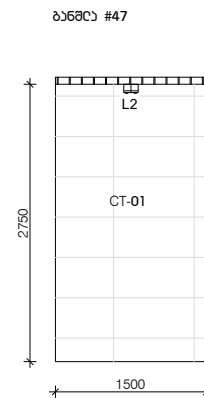
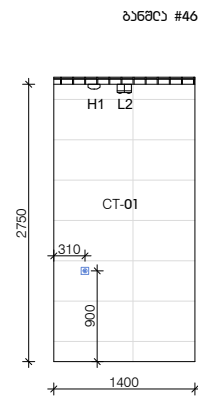
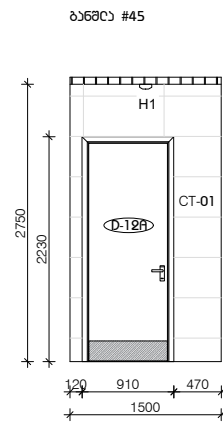
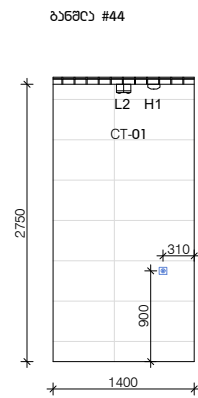
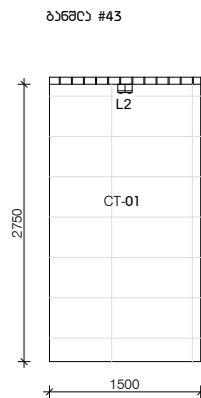
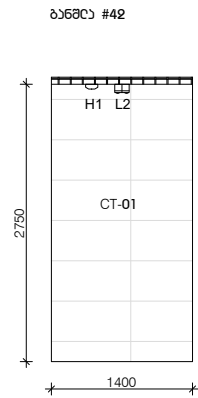
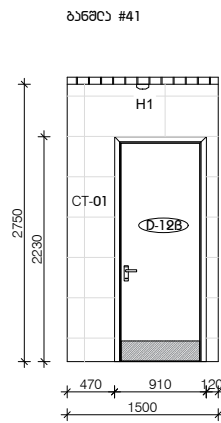

საპროექტო ჯგუფი:

SAB

მისამართი: სანჯიშვილი, თბილისი,
 დ.აღმაშვიტაძის სკოლის, №240

საიდენტიფიკაციო ჯგუფი: 405308206

ՆԻՖՈՒՆԱԿԱՆՈՒԹՅՈՒՆ: ԸՅՅՆՏ ԵՌԵՎԱՆԻ

גוף: **בב"ש**

ՀԻՄՈՋԵՐՈՆ ԸՆՏՆԱԽՉԸՆԴ:

ԿՐԹԻՍՈՒԹՅԱՆ ՓՈՅԺՈՒՄՆԵՐԸ

ԵԶՁԵՐՈՒՄ: ԹՅՆ "ԸՆԴՈՒՆ-ՃՈՒՃՈՒՆ"

ԹՈՆԱԳԻՏՈՒ: ԵՆԻՆՏԵՆՏԻ, ԹԵՐԵՐՈՒՆ, ՅՈՒՆԻ
 ԵՐԵՎԱՆԻ ԵՆԻՆՏԵՆՏԻ, N11

საიდენტიფიკაციო ჯოდი: 204976302

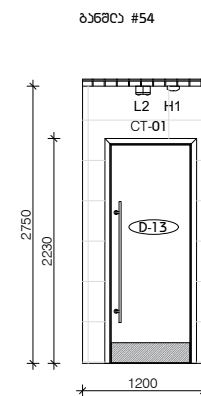
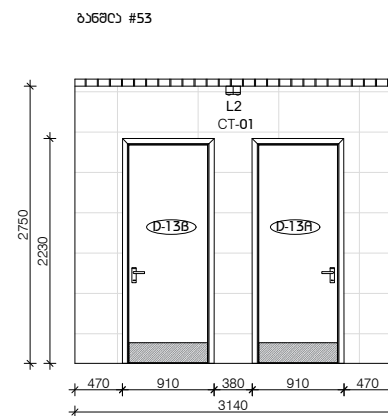
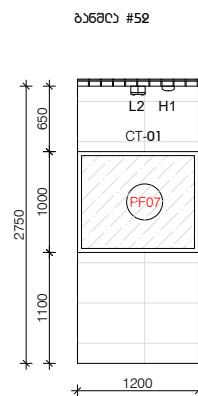
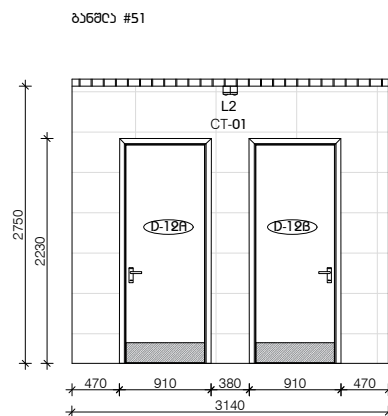
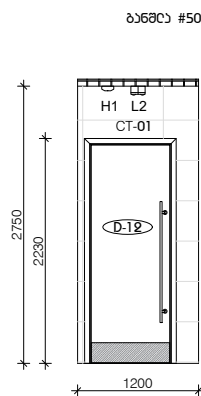
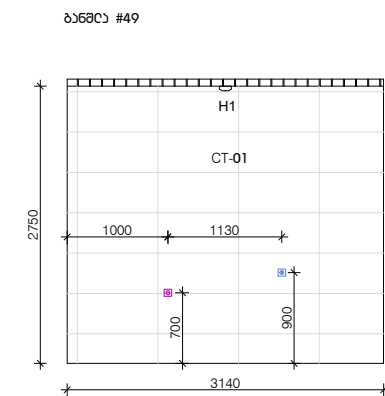

כחוצה:

შანიშვენი და სიმბოლოები:

ყველა ქვეყნის მოსახლეობის ზომა აღემატება
მოსახლეობის საშუალოებს.

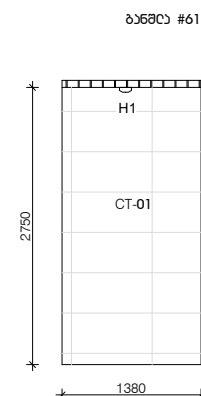
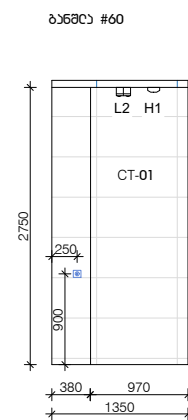
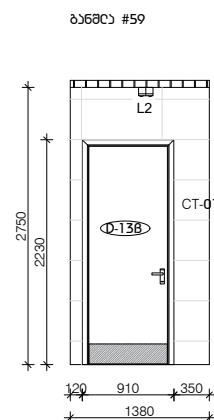
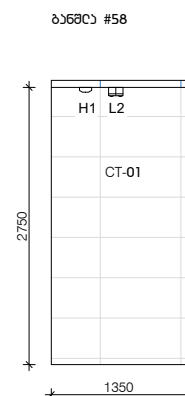
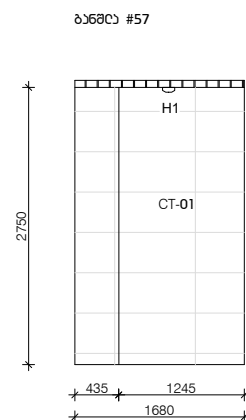
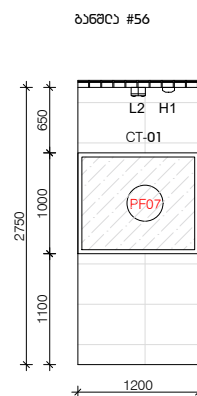
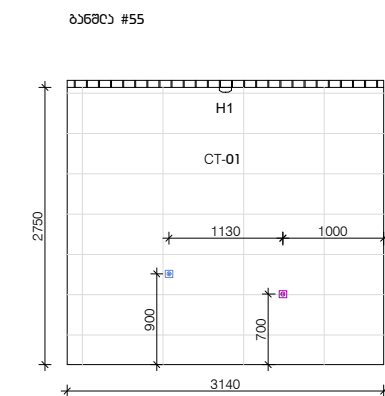

ბაბაძის ენაბეჭად

ნახაზი ეხსიწება:

ბუნებრივი

მანუალები: 1:75

თარიღი: 27.03.2023

ᐱ3ᐅᐅ	ᐅᐅ
------	----

Country	Year	Value
USA	1990	1.00
USA	1991	1.00
USA	1992	1.00
USA	1993	1.00
USA	1994	1.00
USA	1995	1.00
USA	1996	1.00
USA	1997	1.00
USA	1998	1.00
USA	1999	1.00
USA	2000	1.00
USA	2001	1.00
USA	2002	1.00
USA	2003	1.00
USA	2004	1.00
USA	2005	1.00
USA	2006	1.00
USA	2007	1.00
USA	2008	1.00
USA	2009	1.00
USA	2010	1.00
USA	2011	1.00
USA	2012	1.00
USA	2013	1.00
USA	2014	1.00
USA	2015	1.00
USA	2016	1.00
USA	2017	1.00
USA	2018	1.00
USA	2019	1.00
USA	2020	1.00
USA	2021	1.00
USA	2022	1.00
USA	2023	1.00
USA	2024	1.00
USA	2025	1.00
USA	2026	1.00
USA	2027	1.00
USA	2028	1.00
USA	2029	1.00
USA	2030	1.00
USA	2031	1.00
USA	2032	1.00
USA	2033	1.00
USA	2034	1.00
USA	2035	1.00
USA	2036	1.00
USA	2037	1.00
USA	2038	1.00
USA	2039	1.00
USA	2040	1.00
USA	2041	1.00
USA	2042	1.00
USA	2043	1.00
USA	2044	1.00
USA	2045	1.00
USA	2046	1.00
USA	2047	1.00
USA	2048	1.00
USA	2049	1.00
USA	2050	1.00
USA	2051	1.00
USA	2052	1.00
USA	2053	1.00
USA	2054	1.00
USA	2055	1.00
USA	2056	1.00
USA	2057	1.00
USA	2058	1.00
USA	2059	1.00
USA	2060	1.00
USA	2061	1.00
USA	2062	1.00
USA	2063	1.00
USA	2064	1.00
USA	2065	1.00
USA	2066	1.00
USA	2067	1.00
USA	2068	1.00
USA	2069	1.00
USA	2070	1.00
USA	2071	1.00
USA	2072	1.00
USA	2073	1.00
USA	2074	1.00
USA	2075	1.00
USA	2076	1.00
USA	2077	1.00
USA	2078	1.00
USA	2079	1.00
USA	2080	1.00
USA	2081	1.00
USA	2082	1.00
USA	2083	1.00
USA	2084	1.00
USA	2085	1.00
USA	2086	1.00
USA	2087	1.00
USA	2088	1.00
USA	2089	1.00
USA	2090	1.00
USA	2091	1.00
USA	2092	1.00
USA	2093	1.00
USA	2094	1.00
USA	2095	1.00
USA	2096	1.00
USA	2097	1.00
USA	2098	1.00
USA	2099	1.00
USA	2100	1.00
USA	2101	1.00
USA	2102	1.00
USA	2103	1.00
USA	2104	1.00
USA	2105	1.00
USA	2106	1.00
USA	2107	1.00
USA	2108	1.00
USA		

A-112C

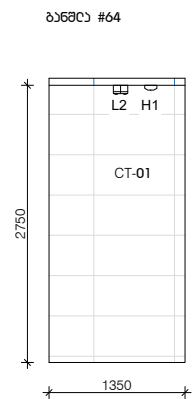
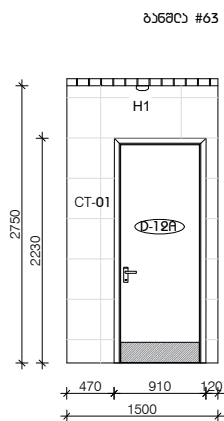
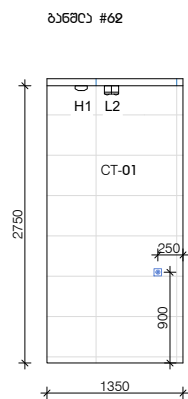

საპროექტო ჯგუფი:

მისამართი: საჩხეთვანო, თბილისი,
დ.აღმაშენებლის ხეივანი, N240

საიდენტიფიკაციო ჯგუფი: 405308206

Հիմնադրամ: ԸՅԵԵ ԵՌՆԻՇՈՒՄ

ՆԻՅՈՒԹՆԵՐՈՒՆ: ՅԱՅԸ ԶԴԻՇՐ

3. მოქმედების დანახარჯები:

ՀԱՅԱՍՏԱՆԻ ՓՈԽՈՒՄ ՈՏԵՂՈՂԻՄ
ՅԻՄՆԱԴՈՐ

ԵԶՁԵՐՈՒՄ: ԹՅՆ "ԸՆԴՈՒՐ-ՃՄԻՋՈՒՆ"

ԹՈՆԱԾԱԽՏ: ՆԱՅԻՄՈՎՈՒ, ԺԵՐՈՍԿԻ, ՀՈՋԻ
ՀԸՇՈՒՄՆԱԳՐԱՆՈՒՄ, N11

საიდენტიფიკაციო ჯონი: 204976302

ניחוחות:

შენიშვნები და სიამოვნობები:

ყვანა ექვემდებარება მოწყობილობის ზომას და სიღრმეს.

ბავშბონს ეწინააღმდეგება

ნახაზის დანახადა:

ბუნებრივი

მანძილი:	1:75
----------	------

<p>տնիմով: 27.03.2023</p>	<p>ԳՐԻՆԻՆԻ ԲՈՅՈՒՆ</p>
---------------------------	-----------------------

ձեռքբերող	081
-----------	-----

ბავშვების
ხანძარი

A-112D

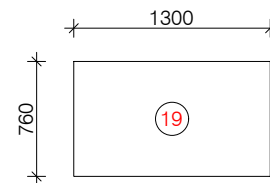
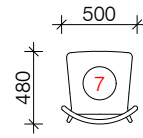
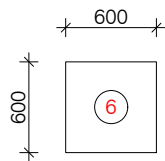
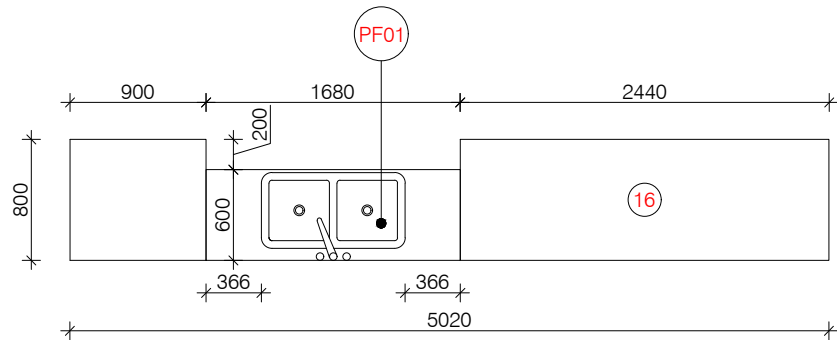

საპროექტო ჯგუფი:

SAB

მისამართი: სანჯიშვიძე, თბილისი,
 დ.აღმაშაძეძის სკოლის, №240

საიდენტიფიკაციო ჯგუფი: 405308206

ՆԻՄԱՆՈՒԹՅՈՒՆ: ԸՅՅՆՏ ԵՐԵՎԱՆԻ

גוף: **בב"ש**

3. **ჩემი უმჯობესი ნაწილი:**

ՀՊԹԽՆՈՇԻՆ ԳՆԻՏՈՒՆ ՈՏԵՂԻՈՂԻՈՆ
ՅԻՐԱՅԵՆԻ

Ենթաշտոն: ԹՅՆ "ԸՆԴՈՒՆ-ՋՈՒՃՈՆ"

ԹՈՆԱԹԻՒՄ: ԱՆՈՒՄՆԱԿՈՒՄ, ԹԵՐԻՈՒՄ, ՅԵՐԵՐ
 ՆԱԿՆԱԿՈՒՄ, N11

საიდენტიფიკაციო ჯგუფი: 204976302

16. სანაჩროს დაბედაჩი ბაზიდე

6. მუხილი

7. სპეციალური

19. სანაყობო მსოფხი

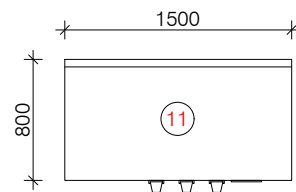
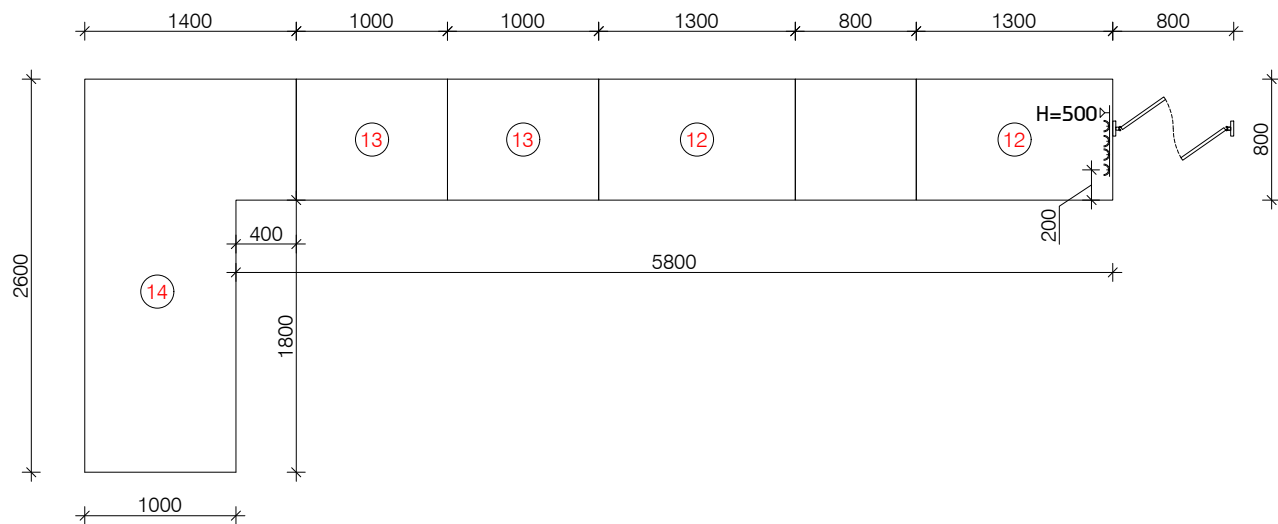

כתובת:

შენიშვნები და სიმბოლოები:

ՀԱՅԱՍՏԱՆԻ ՀԱՆՐԱՊԵՏՈՒԹՅԱՆ ԿՐԹԱԳԻՏՈՒԹՅԱՆ
ԿՐԹԱԳՐԱԴԱՐԱՆԻ ՀԱՄԱՐ 1-Ն ՀԱՄԱՐՈՒ ՄԵԼՈՒ ՄԱՍԻՆ

12. ՆԱԸՆԻՄ 13. ՆԱԽՈՏԸՆԻՄ ԺԱՆՈՅՈՒՆ 14. ՆՈՅԻՆԱ ՀՈՒՄԵՐՈՆԵՏՅՈՒՆ

11. ყველაზე

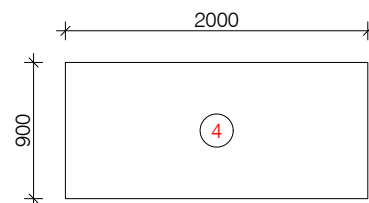
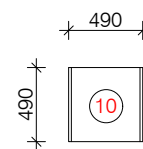
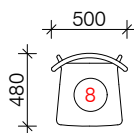
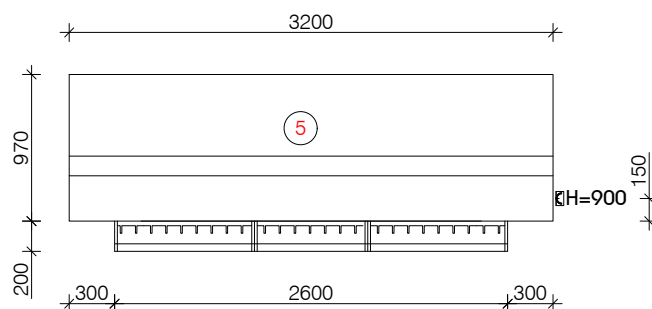

გაბათონ ეონბიანა

დახარჯის დასახელება:

ბაბიანი ავტომატი ბაბიანი
 ზოგადი და ზოგადი

Ժանժիտյան: 1:50

თარიღი: 27 03 2023

03Jhe11 022

A-113

5. სანახიძელი მღვდელის მიხედვით

8. მაღალი სხამი

10. სანახევო ყუთი

4. ԹՆՄՈՅՆԻՈՒ

სპეციფიკაცია, შენობა #3					
დასახელება	აბრევიატურა	მასასიათებელი	რაოდენობა	შენიშვნა	ფოტო
სადემონტაჟო ელემენტების სპეციფიკაცია					
ტიხრები		თაბამირ-მუყაო	91.7 გრძივი მეტრი, ტიხრების ფართობი (ცალ მხარეს) 284.2 კვ.მ		
ჭერი		თაბამირ-მუყაო/არმსტრონგი	253.3 კვ.მ		
იატაკი		კერამიკული ფილა	253.3 კვ.მ		
კარი		MDF-ის კარი	16 ცალი		
სარემონტო მასალების სპეციფიკაცია					
MDF-ის შეღებილი კარი (RAL 230-80-10)	D-04, D-07A, D-11	ლიობის ზომა 1000X2200მმ	3 ცალი		
ლითონის შეღებილი კარი (RAL 230-80-10)	D-07	ლიობის ზომა 1000X2200მმ	1 ცალი		
MDF-ის შეღებილი კარი (RAL 230-80-10)	D-05, D-04A, D-06,	ლიობის ზომა 850X2200მმ	3 ცალი		
MDF-ის შეღებილი კარი (RAL 230-80-10)	D-08, D-08A,	ლიობის ზომა 800X2200მმ	2 ცალი		
MDF-ის შეღებილი კარი გრძელი სახედურით (RAL 1011)	D-12, D-13,	ლიობის ზომა 850X2200მმ	2 ცალი		
MDF-ის შეღებილი კარი (RAL 1011)	D-12A, D-12B, D-13A, D-13B,	ლიობის ზომა 850X2200მმ	4 ცალი		
თაბამირ მუყაოს კედელი	GB01	სისქე=100მმ, H=3100მმ	19.7 გრძივი მეტრი, 61.1 კვ.მ. (ცალ მხარეს)		
თაბამირ მუყაოს კედელი	GB02	სისქე=120მმ, H=3250მმ	23.6 გრძივი მეტრი, 76.2 კვ.მ. (ცალ მხარეს)		
თაბამირ მუყაოს კედელი	GB03	სისქე=140მმ, H=3250მმ	20.8 გრძივი მეტრი, 64.5 კვ.მ. (ცალ მხარეს)		
თაბამირ მუყაოს კედელი	GB04	სისქე=87.5მმ, H=3250მმ	1.8 გრძივი მეტრი, 5.6 კვ.მ. (ცალ მხარეს)		

თაბამირ მუყაოს კედელი	GB05	სისქე=312მმ, H=3250მმ	7.8 გრძივი მეტრი, 24.2 კვ.მ. (ცალ მხარეს)		
კარის გასაძლიერებელი პროფილი თაბამირ-მუყაოს კედლებში	დეტალი #1	C ტიპის პროფილი 75მმ, H=3100mm	28 ცალი		
იატაკების მოსაპირკეთებელი კერამიკული ფილა	CT-01	ზომა - 1200X600მმ	195.6 კვ.მ		
იატაკების მოსაპირკეთებელი კერამიკული ფილა ხის ფაქტურით	CT-02		49.3 კვ.მ	კერამიკული ფილის ზომა დაზუსდდეს მომწოდებლის მიერ	
კერამიკული პლინტუსი		h=70მმ	3.6 გრძივი მეტრი	პლინტუსი იყოს იგივე რაც კერამიკული ფილაა (CT-02)	
კერამიკული პლინტუსი		h=70მმ	108.3 გრძივი მეტრი	პლინტუსი იყოს იგივე რაც კერამიკული ფილაა (CT-01)	
კერამიკული ფილა	CT-03	ზომა - 285X85მმ	28.3 კვ.მ		
კერამიკული ფილა კედლების მოსაპირკეთებლად	CT-01		172.3 კვ.მ	სველი წერტილების კედლების მოსაპირკეთებელი კერამიკული ფილა იდენტურია იატაკის ფილის (CT-01)	
გისოსებრი ჭერი		უჯრედის ზომა - 60X60მმ/50X50მმ	128.5 კვ.მ	სასურველია იყოს ხის ფაქტურა	
გისოსებრი ჭერი(WC)		უჯრედის ზომა - 60X60მმ/50X50მმ	16.3 კვ.მ	სასურველია იყოს ხის ფაქტურა	
არმსტრონგის ჭერი			75.5 კვ.მ		
თაბამირ მუყაოს შეკიდული ჭერი			14.7 კვ.მ		
ღებვა	PA-01	RAL 230-80-10	307.5 კვ.მ		
ღებვა	PA-02	RAL 1011	39.2 კვ.მ		
განათება და ელ.მოწყობილობები					
წერტილოვანი სანათი	L1		36 ცალი		

სახელოვნო ჯგუფი:

SAB

მისამართი: საჩხეთველი, თბილისი, დ.აღმაშენებლის ხეივანი, №240

საიდენტიფიკაციო ჯოდი: 405308206

აქიზიზიონი: ღაწან სინაქილიძე

აქიზიზიონი: ააწდე ბუქელი

აქიზიზიონი: დანაქელიძე:

აქიზიზიონი: ფაქიონი ინაქიზიონი აქიზიზიონი

დამაქიზიონი: მას "ღაქიონი-აქიზიონი"

მისამართი: საჩხეთველი, თბილისი, აქიზი აქიზიონი სანაქიონი, №11

საიდენტიფიკაციო ჯოდი: 204976302

აქიზიზიონი:

მონიშნები და სინაქიონი:

ბაზისი დინაქიონი

ნანაქიონი დანაქელიძე:

საქიზიონიანსი

მანაქიონი: 1:50

თაქილი: 20.03.2023

ბაქილი 024

ბაქილიონი აქიზიონი

A-115

დაბაჯიბიტი ნფოჰიბასი

საპროექტო ჯგუფი:

SAB

მისამართი: სანაჩეთჯი, თბილისი,
ე.აღმართაძის სკოლა, №40

საილენტიფიკაციო ჯონი: 405308206

ՆԻՖՈՒՆԱՆՈՒՄ: ԸՅՅԵ ՆՈՆԻՇԸՈԺ

ՆԻՄԱՆՈՒԹՅՈՒՆ: ՆԱՅԸ ԾՆԵՂԸՈՒ

ՀԻՄՈՇԻՈՆ ԸՆՏՆՆԵԼՈՒԹՅՈՒՆ:

ԵՐԹՈՒՆԻՔԻ ՓՆԻՄՈՆ ՈՏԵՂՈՒՄԸ
ՅԻՄՈՒՄԻ

Ենթաշտտո: ԹՅՆ "ԸՇԽՈՐԸ-ՃՐԻՃՈՆ"

Ձև N 1

ԹՈՒՆԱԳՐՈՒՄ: ՆԱԴԻՏՅՈՒՆ, ԺԵՌՈՒՆՈՒՆ, ՀՈՐԶԻ
ՀԱՆՐԱՊԵՏՈՒԹՅԱՆ ԱՎԱՅԻՑՈՒՄ, N11

საიდენტიფიკაციო ჯონი: 204976302

כחול:

შენიშვნები და სიამოვნება:

ՀԱՅԿԱՍՏԱՆԻ ՀԱՆՐԱՊԵՏՈՒԹՅԱՆ ԱՌԱՋ ՎԵՐԱԴՐՈՒՄԸ
ՀԱՅԿԱՍՏԱՆԻ ՀԱՆՐԱՊԵՏՈՒԹՅԱՆ ԱՌԱՋ ՎԵՐԱԴՐՈՒՄԸ
ՀԱՅԿԱՍՏԱՆԻ ՀԱՆՐԱՊԵՏՈՒԹՅԱՆ ԱՌԱՋ ՎԵՐԱԴՐՈՒՄԸ

ბაბაოც ეწაბიან

ნახაზიდან აღსანიშნავია:

3067400000000 6000000

მასშტაბი:

თუხილი: 20.03.2023

ՋԻՆԱՐԱՆ ԵՄԹՉԻՈ

ծՅՅԻԵՆ

ბავშვების
ხელშეწყობა

A-200



ინტენსიური მონაცხიჯთიჯი
მანა

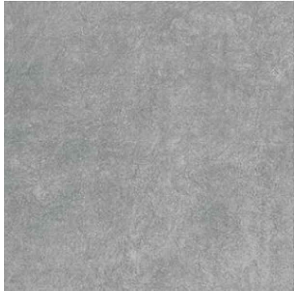

ԿԻՆԹՈՆՅՈՒ ՓՈԼՆ 1200X600 ՁՁ
CT-01



ՀԱՅԿԱԹՈՒՆՇԻ ՓՈԼՆ **150X500** ՁՁ
CT-02

ԹՅՈՒՅՅՈՒՆ: ԼՈՒՆԱՅԻՆ ՆԻՏՆԱԴՐՈՒ
ՆԻՏՆԱԴՐՈՒ ԶՈՐՈՒՆԱԴՐՈՒ
ՏՈՒՆԱԴՐՈՒ ՈՐՈՐԴ ԹՅՈՒՆՆԵՐ ԻՆՏ
ՈՒՆԱԴՐՈՒ ԹՅՈՒՆՆԵՐԻՆԻՏՆԱԴՐՈՒ
ՆԻՏՆԱԴՐՈՒ ԶՈՐՈՒՆԱԴՐՈՒ
Ի(ՆՈՒՆԱԴՐՈՒ)=7000

ქვემოთაა მოცემულია მხოლოდ ერთი
მაგალითი

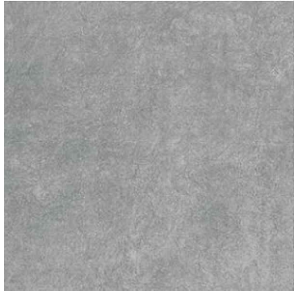

ՆԻՇԱՆԱՆԵՐԻ ՓՈԼՆ 1200X600 ՁՁ
CT-01

ԺԱՆՈՅՅԱՆ: ՈՒՅՆԱՆՈՆ
ԹՄՆԱՆՈՒՅՆԻՄԱՆՈՒՅՆ ԵՎ ԵՎԻԴԵՆՈՒՅՆ
ԶՈՐԻՄ ԸՏ-01-ՈՒՄ
ԹՄՆՈՒՅՆԻՄԱՆՈՒՅՆ ՆՅՈՒՆ ԵՎԻԴԵՆՈՒՅՆ
ԵՎԵՐՅԱՆՈՒՅՆ,

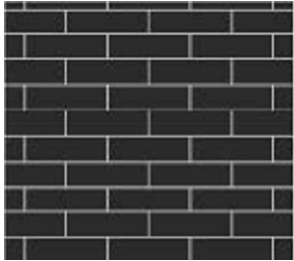

ԿԻՆԹԵՆՈՆ ԳՈՐԾ **285X85** թթ
CT-03

ԼՂԾՅՆ PA-01 (RAL 230-80-10)



ტეხ31 PA-02 (RAL 1011)

ქვიჩოს მოსაზრებებზე
მანანა

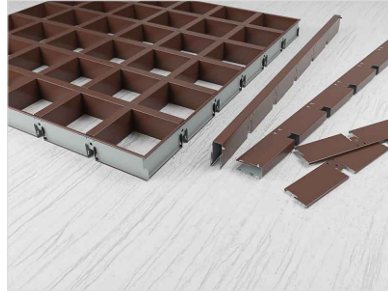

ԾՈՆՈՍԱԾԻՈՒ ՔՅԱՆՈՎՈՐՈՒ ՔՅԱՆ
(ԾԻՈՐՈՒՄԵՆ)
ՆԱԽԻՆՈՒՄ ԽՈՒՄ 120X120ՁՁ
(ՔՈՒՄ ԵՆԻՄԵՆ 105X105ՁՁ)

(ფაილი: RAL-1011)

საპროექტო ჯგუფი:

SAB

მისამართი: საჯარო, თბილისი,
ე. ლომაშვილის ხეივანი, №240

საიდენტიფიკაციო ჯოდი: 405308206

ՆԻՖՈՒՆԱԴԱՆՈՒՄ: ԸՅՅԵ ՆՈՆԻՇԸՆԴ

სახელმწიფო: **საქართველო**

პროექტის დანახილველი:

ՀՊԹՀՆՈՇՈՐԻ ՓՆԻՄՈՆ ՈՆԵՇԻՈՇԻՈՆ
ՅԻՄՈՇԵՐ

დამხვედით: შპს "ცენტრი-გოგინა"

ԹՈՆԱԺԱՆԻՄ: ՆԱՆԻՏՅԱՆԻ, ԹԵՐԻՈՒՆԻ, ՀՈՒՆԻ
 ՆԱՆԻՏՅԱՆԻ, N11

საიდენტიფიკაციო ჯოდი: 204976302

כִּסְלֵי:

შენიშვნები და სიმბოლოები:

ბეზაძის ენაბეზაძე

დახარჯილი დასახელებები:

მოსაწიხეთაბადი მანანაბის
ნაბაშაბი

მანქანები:

თარიღი: 20.03.2023

ՋԻՆԱԿՈՆ ԵՄԹՉԻՈՒ

ծՅՅԻԵՆ

ბავშვების
ხელშეწყობა

A-300

ՆԱՅԻՐՈՇԻՄ ԽՈՋՈՒՐ:

SAB

მისამართი: სანჯიშვილი, თბილისი,
ე.აღმაშვიტაძის საივანი, №240

საიდენტიფიკაციო ჯგუფი: 405308206

ՀԱՅԴՈՒԹՅԱՆ ԲՆԱԿԱՆԱԳՐԱԿԱՆ ԿԵՆՏՐԱԼԻԶԱՑԻԱ

גִּיטָה: 333 8888

ՀԻՄՈՇԽՈՆ ԸՆԵՆՆԵՐՈՒՄ:

ՀԱՅԱՍՏԱՆԻ ՓՆԻՄԱՆ ՈՏԵՂՈՒՄԸ

Ենթեցա՞տու: ԹՅՆ "ԸՇԽՐՈՒՑ-ՃՐԻՋՈՒՄ"

ԹՈՒՆԱԳԻՏՈՒ: ՆԱՆԻՏՅԱՆ, ԹԻՐՈՒՆ, ՅՈՒՆԻ
 ԿՆՅԱՆ ՆԱՏՅԱՆ, N11

საიდენტიფიკაციო ჯგუფი: 204976302

נוטאציען

შენიშვნები და სიამოვნება

ბაბაოზი ენაბიანა

ნახაზი დანახედი:

**ვც. მონყოზილობების
სპეციფიკატი**

მანქანები:

თუხილი: 20 03 2023

ծՅԴԻՔՈՒ

ბავშვების
ხელშეწყობა

A-400

Ժամկետ: հրապարակում հանձնարարումը կատարվելու համարժեքի մոնիթորինգ (նոյն ժամանակ) ըս. հայերեն: # A-103

[illegible]

საპროექტო ჯგუფი:

SAB

მისამართი: სანაჩეთაძე, თბილისი,
ე.აღმართაძის სკოლა, №240

სანიშნავი ფიქსაცია: 405308206

ՆԻՅՈՒՅՆԱԳՐՈՒՄ: ԸՅՅՆՆԵ ՆՈՒՆԻՉԱՐՈժԻ

სახელმწიფო: **საქართველო**

ՀԻՊՈՏԵԼԻԱ ԵՆԵՆՆԵԸՆԺՆԱ:

ՀԱՅԱՍՏԱՆԻ ՓՆԻՄԱՆ ՈՒՇԱԿՈՇԻՈՆ
ՅԻՄՆԱԾԻ

Ենթաշաղկ: ԹՅՆ "ԸՆԴՈՒՆ-ՃՄԻՋՈՂ"

ԹՈՆԱԹՅՈՒՆ: ՆԱՆԻԿԵՅԵՐԸ, ԹԻՒՐԿԻՆԻ, ՅՈՒՆԻԿԵ
 ԵՐԵՎԱՆԻ ՆԱԾԱՅԻՐԸ, N11

საიდენტიფიკაციო ჯოდი: 204976302

כחול כחול:

შენიშვნები და სიმბოლოები:

[illegible]

☐ ԵՆՈՐՈՒՆՈՒՄ ԹԻՐ $D=100\text{ՅՄ}$
38,4 ծիճՈՅԻ ԹՅՅԻՐ

ՆԱՅՆՆԱԾՈՒՄՆԵՐԻ ԹԻՐԻ $D=50\text{ՅՄ}$
27.9 ծիւծիւծի ԹՅՆԻՐԻ

ბაბაოც ეწაბჟაძა

ნახაზის დასახელება:

საქანაწილანსომ სქამს
ჟონსაჟსნი

მანძილობი: 1:100

თახილთ: 97 03 9093

ծՅԻԵՆ

ბავშვების
ხელშეწყობა

A-600

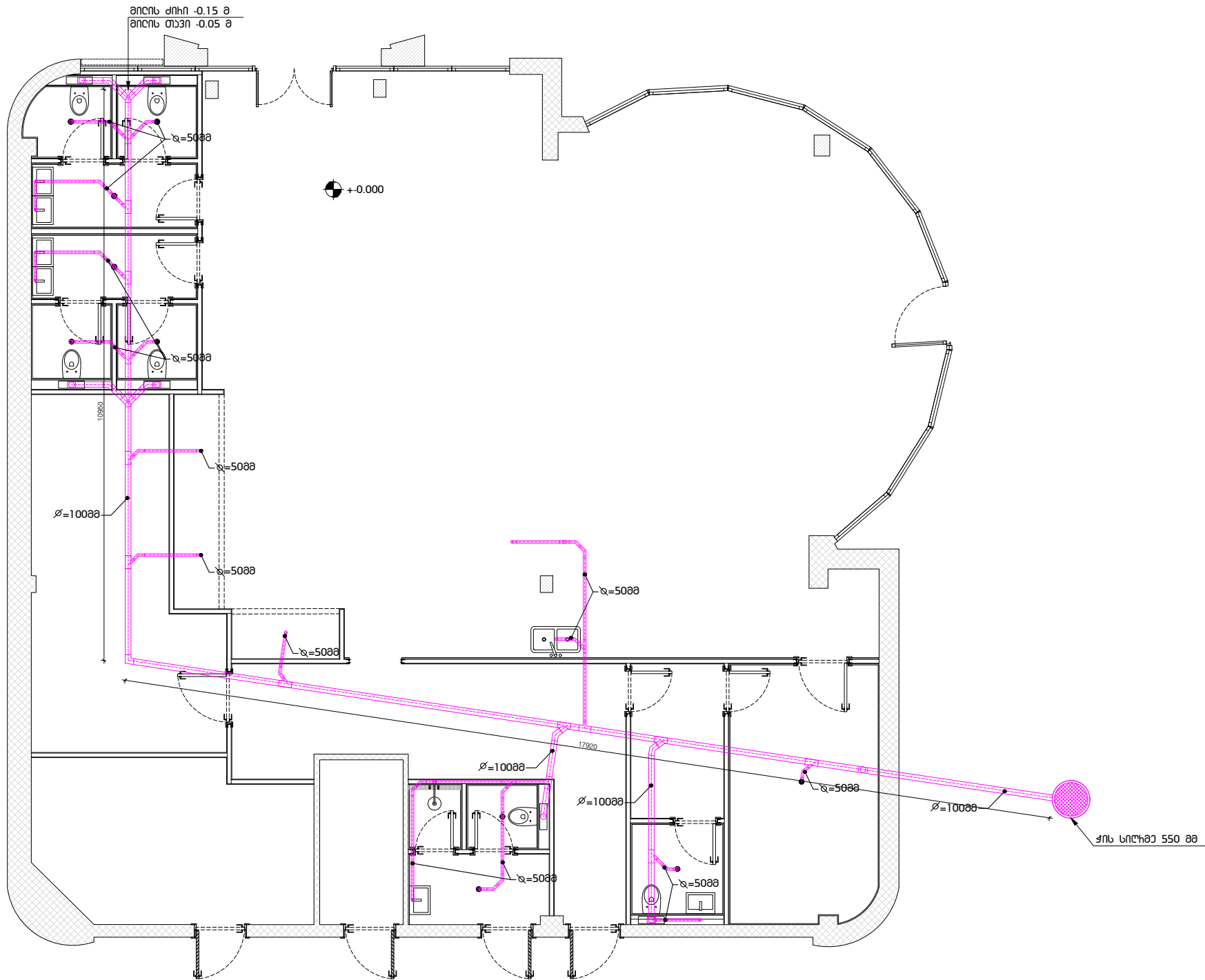

საპროექტო ჯგუფი:

SAB

მისამართი: სანჯიშვილი, თბილისი,
დ. აღმაშენებლის ხეივანი, №240

საიდენტიფიკაციო ჯოდი: 405308206

ՆԻՄԱՆՈՒԹՅՈՒՆ: ԸՅՅԵ ՆՈՅՆԻՇՈՒԺ

ՆԻՄՈՒՇԱՆԵՐՈՒՄ: ՅԱՅԸ ԵՇԻԵՇԸ

ՀԻՄՈՂԵՐՈՆ ԸՆՏԱՆՔԻՉԵՅ:

ՀԱՅԱՍՏԱՆԻ ՓՆԻՄՈՒՆ ՈՏԵՂՈՒՄԻ
ՆԻՄՈՒՄԻ

ԵԶՁԵՐՈՒՄ: ԹՅՆ "ԸՆԴՈՒՐ-ՃՈՒՃՈՒՄ"

Ձև N 01-ՄԻԱ

Յանքային հանքավայրի տեղագրություն: ՆԱՃԱՀԻՏՅԱՆԿՈՒՄ, ԹԵՂԻՍՏԱՆ, ՀԱՅԿԱՍՏԱՆԻ ՀԱՆՐԱՊԵՏՈՒԹՅԱՆ ԱՌԱՋ ԴՐՈՒՄԸ, ՆԱՉԱՆՈՒՄ, N11

საიდენტიფიკაციო ჯგუფი: 204976302

ניחא נא:

შენიშვნები და სიმბოლოები:

ՆԱԾԻՄԱՆԻ ՆԵՐՍԵՍ ԵՎ ԵՄԻՆԻ ԵՊԻՍԿՈՍՆԵՐԵՆԻ
ՆԱԾԻՄԱՆԻ ՆԵՐՍԵՍ ԵՎ ԵՄԻՆԻ ԵՊԻՍԿՈՍՆԵՐԵՆԻ
ՆԱԾԻՄԱՆԻ ՆԵՐՍԵՍ ԵՎ ԵՄԻՆԻ ԵՊԻՍԿՈՍՆԵՐԵՆԻ
ՆԱԾԻՄԱՆԻ ՆԵՐՍԵՍ ԵՎ ԵՄԻՆԻ ԵՊԻՍԿՈՍՆԵՐԵՆԻ
ՆԱԾԻՄԱՆԻ ՆԵՐՍԵՍ ԵՎ ԵՄԻՆԻ ԵՊԻՍԿՈՍՆԵՐԵՆԻ

 ბაზემონი D=100 მმ

☐ ՆԱՅԴՆՈՒՆՄՈՒ ՁԻՐ $D=100\text{ՅՄ}$
25.1 ծիւղի ծախի

ბავშბონი ენაბიბა

ნახაზის დანახედი:

სვანი ნახილდაზის
 ვანდილასილის ჟონაფუტია

ՅԱՆՇԵՆՈՒ: 1:100

თარიღი: 27.03.2023

ծՅԺԻԵՆ

ბავშვების
ხარჯეობა

A-700

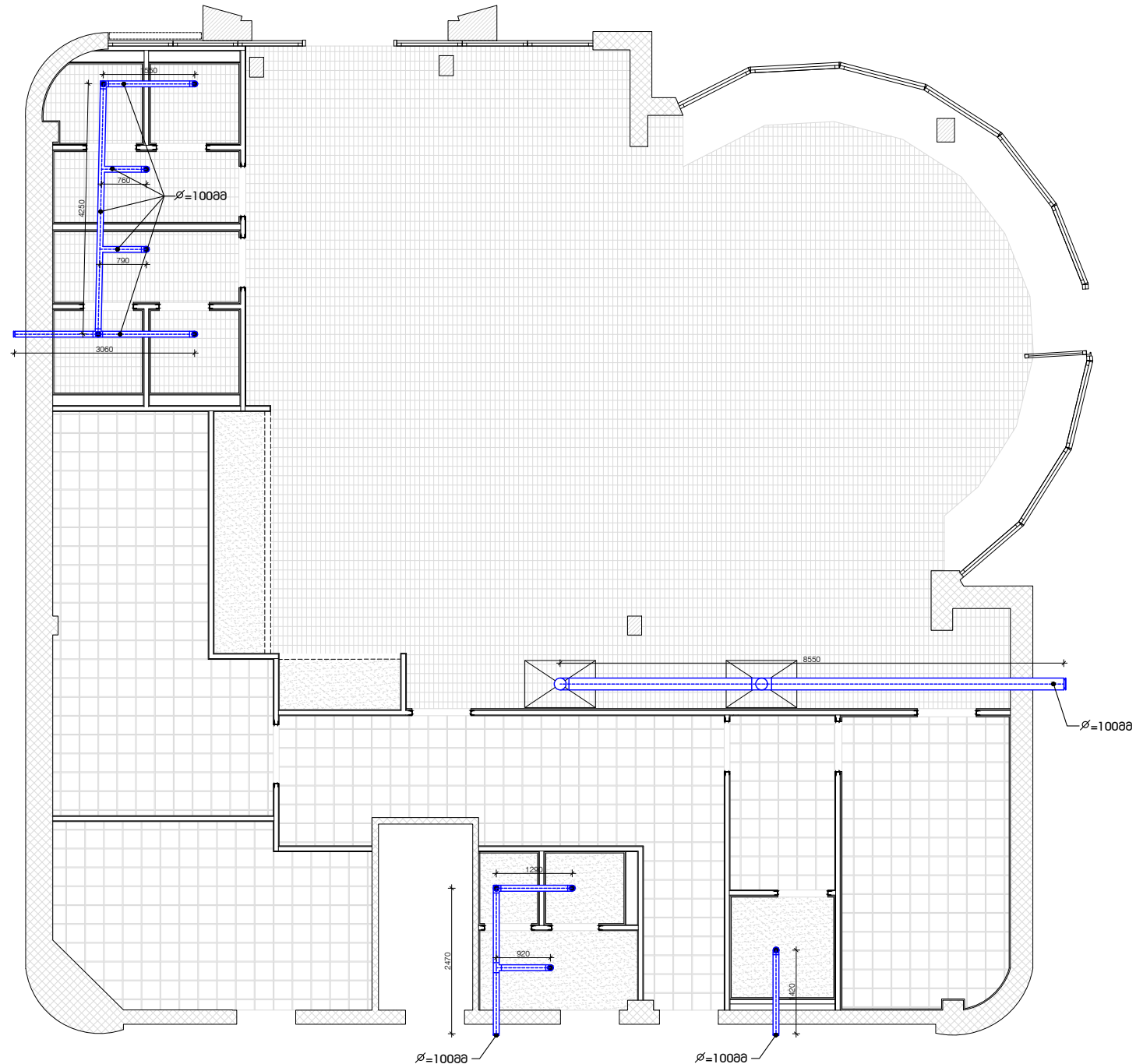

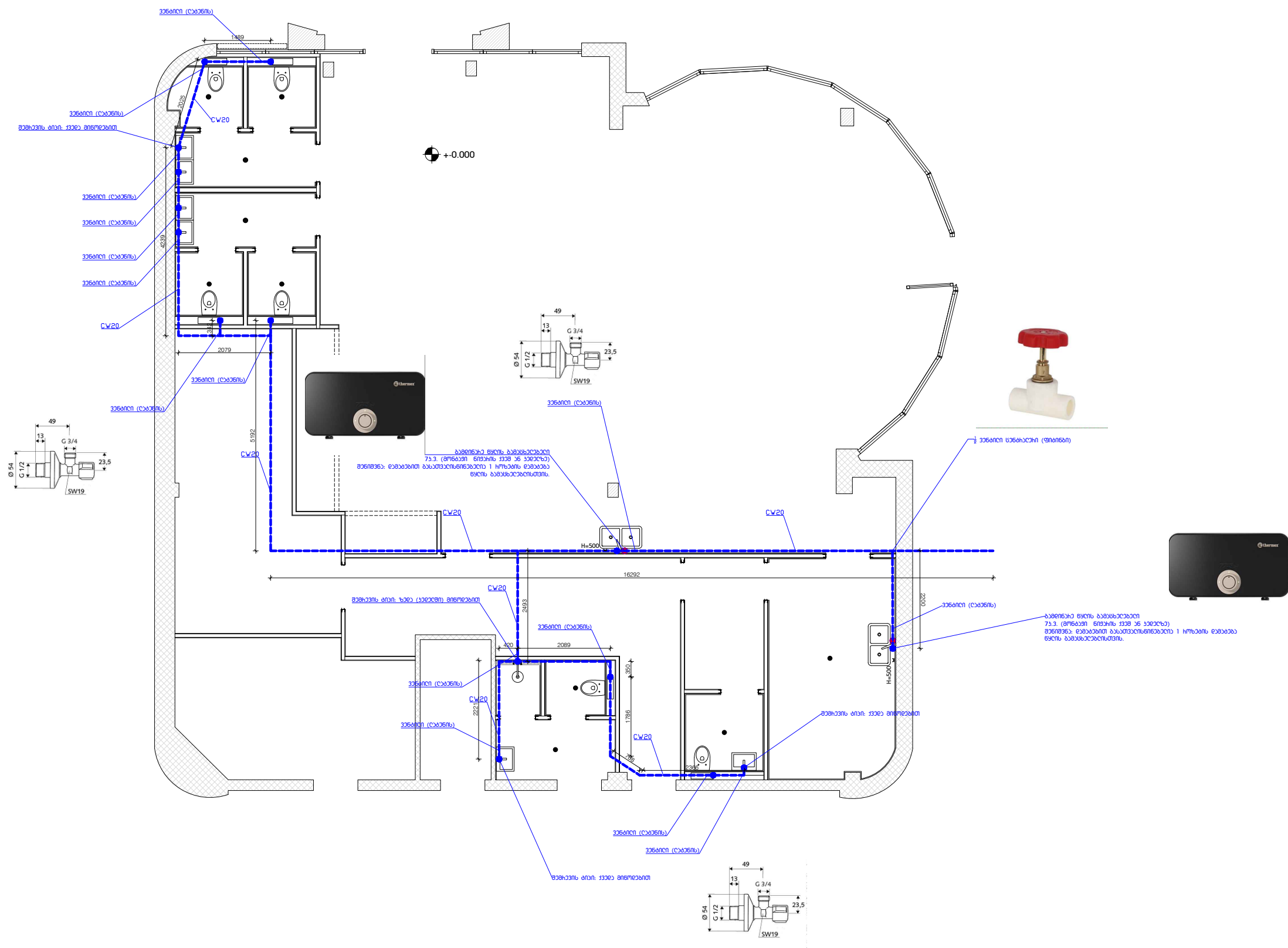

ՆՅԱՅՈՒԹՅԱՆԱՐԿ:
 D20 ՅՐԱՆՅԱՆՈՒՄ ԹՈՒՐ - 50 ԺԺԺ.
 ՅՐԱՆՅԱՆՈՒՄ (ՐԱՅՈՒՄ) - 15Մ.
 ՆԿԱԾԻՆՈՒԹՅԱՆ ՅՐԱՆՅԱՆ (ԳՐԱՆՅԱՆ) - 1Մ.
 ԵԿՐՈՒՄ ԹԱԾԻՆՈՒԹՅԱՆ ԹԱՅԱՆՅԱՆՈՒԹՅԱՆ - 2Մ.
 ԻՄՈՒՅՈՒՄ ԵԿՐՈՒՄ ԹԱՅԱՆՅԱՆՈՒԹՅԱՆՈՒԹՅԱՆ - 2Մ.

საპროექტო ჯგუფი:

SAB

მისამართი: სანაჩეთვალ, თბილისი,
 დ. აღმაშენებლის ხეივანი, №240

საიდენტიფიკაციო ჯონი: 405308206

ՆԻՄԱՆՈՒԹՅՈՒՆ: ԸՅՅԵ ՆՈՆԻՉԸՈԺ

ג **התאמה:** **בכח**

ՀԻՄՈՇԽՈՆ ԸՆՆԱԽՈՐԴՆԱԳ

ՀԱՅԱՍՏԱՆԻ ՓՆԻՄՈՆ ՈՏԵՂԻՆԻՈՒՆ
ՅԻՄՆԵՐ

ԵԶՅՅՈՒՆ: ԹՅՆ "ԸՆԴՈՒՐ-ՃՈՒՃՈՒՆ"

Ձև N 11
 ԹՈՆԱԳՈՒՄ: ՆԱԿԻՏՅԱՆ, ԹԻՐՈՒՆԻ, ՅՈՒՆԻ
 ԿՈՆՑՈՆ ՆԱԿԱՆԻՄ, N11

საიდენტიფიკაციო ჯონი: 204976302

מחזורי:

შენიშვნები და სიზუსტე:

პლენუმის წევრმა ნახომადეძის სპეციალური
 წყაროთა ჩვენებით სწავლის პერიოდში, რომელიც
 სწავლის დაწყების შემდეგ მოხდა დასრულებული
 სწავლის დასრულებული.

ბავშბონ ეონბიბა

ნახაზი 2.1.1. ანგარიშის მიზანშეწონიერება:

ნყანდომიანიხაბაბის ჯონსაფსიკა

მასშტაბი: 1:100

თარიღი: 27.03.2023

ծՅԺԻԸՆ

ბავშვების
ხარჯდება

A-800